

QUADRO DE INFORMAÇÕES						
SIMB.	OBJETO	ESPECIFICAÇÃO DO MATERIAL	COR	EXTENSÃO	ÁREA	VOLUME
	CICLOVIA	Concreto (Pigmentado ou Pintado)	Vermelho	234,40 M	561,68 M²	56,16M³
	INFANTIL	Concreto (Pigmentado ou Pintado) Placas de 2x2 - espessura 8cm	Azul Amarelo Vermelho Verde		200,00 M²	16,00M³
	GRAMA	Grama batatais em placas	Verde		750,00M²	
	FLOR	Azaleia	Rosa Vermelha		150 unid	
	ARBUSTO	Moréla	Verde		200 unid	
	ÁRVORE	Areca bambu	Verde		08 unid	
	ARBUSTO	CURCULIGO	Verde		70unid	
	ÁRVORE	Aroeira-salvo	Verde		04 unid	
	ÁRVORE	Manacá da serra anão	Rosa		07 unid	
	PISO	Piso em ladrilho hidráulico Tamanho 20x20	Cinza Preto Branco		1.617 M²	

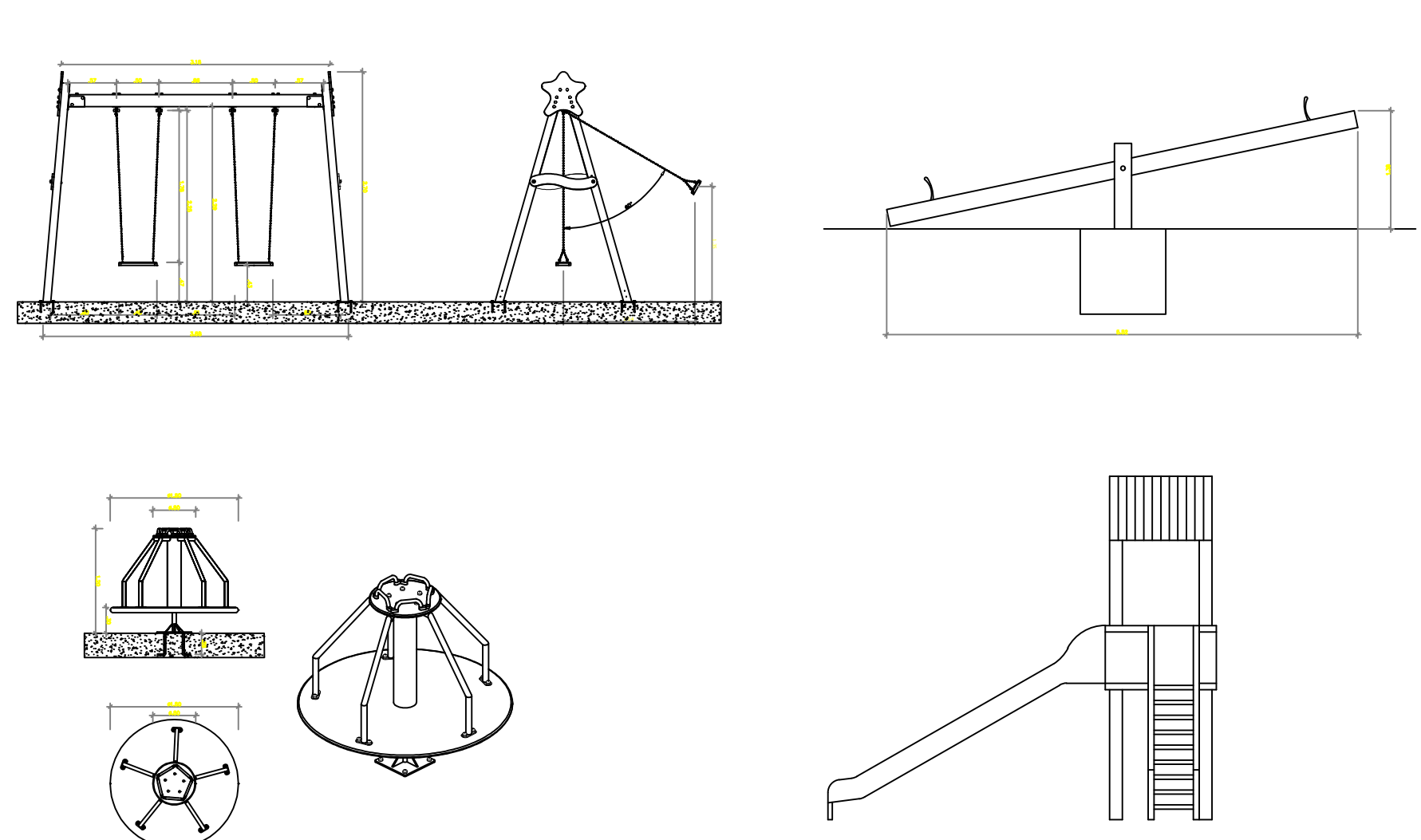

DETALHE PLAYGROUND

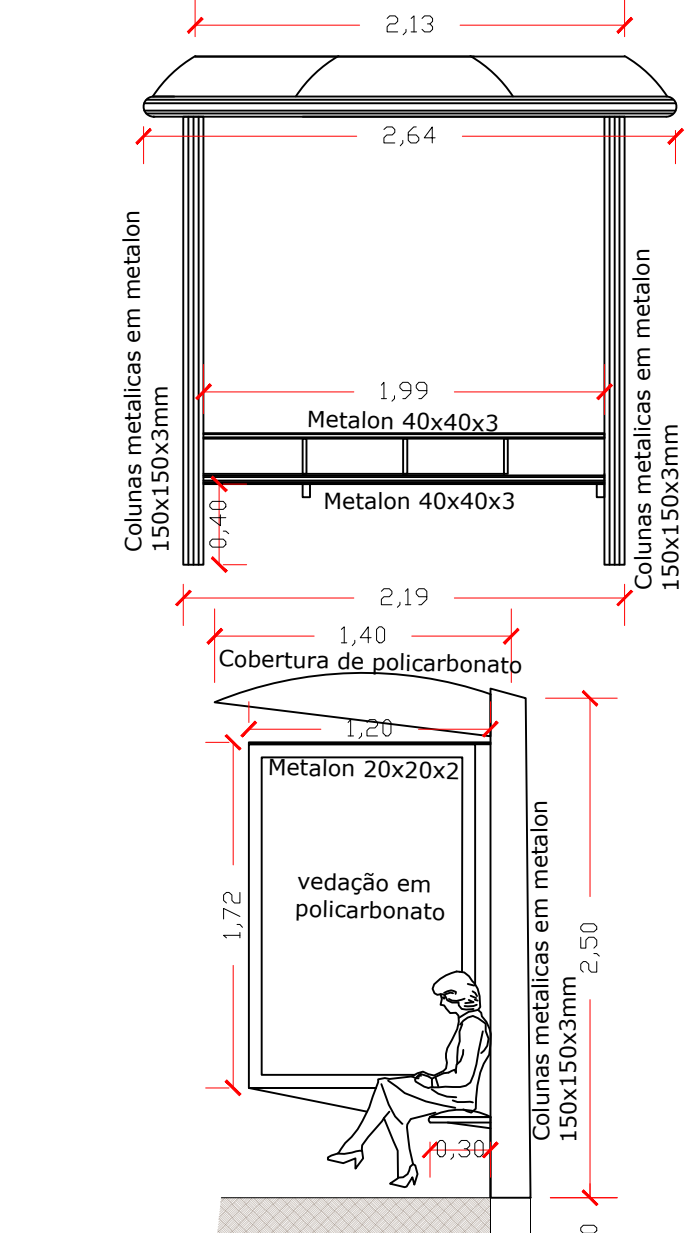

DETALHE PONTO DE ONIBUS

PREFEITURA MUNICIPAL DE ITAPIRAPUÃ PAULISTA

ESTADO DE SÃO PAULO

TÍTULO:

CONSTRUÇÃO DE PRAÇA

REFERÊNCIA:

PROJETO ARQUITETONICO

ENDEREÇO:

BAIRRO BOM JESUS- ITAPIRAPUÃ PAULISTA SP

PROPRIETÁRIO:

PREFEITURA MUNICIPAL DE ITAPIRAPUÃ PAULISTA

THAIS RAMOS ANDRADE

CREA/SP 5070339036

Verifique em <https://validar.tr.gov.br>

Documento assinado digitalmente

Thais Ramos Andrade - Engenharia Civil

RESPONSÁVEL TÉCNICO - FISCALIZAÇÃO

APPROVAÇÃO DO PROJETO

29 01/ 26

ITAPIRAPUÃ PAULISTA

Data : 10/25

Desenho: DEC Engenharia

Escala : Indicada

Prancha: 01/09



# Relatório de Assinaturas

Datas e horários em UTC-0300 ( America/Sao\_Paulo)

Última atualização em 04 Fevereiro 2026, 20:17:33

Status: Assinado

Documento: Folha1.Pdf

Número: 62d374ae-904f-4c51-bad0-0fb6910fcc3a

Data da criação: 04 Fevereiro 2026, 20:14:12

Hash do documento original (SHA256): dd63f9aa72ad49dd4d2a1d572f66b6f02674ddc2fa24da501ac0b5ee90c695ae



## Assinaturas

1 de 1 Assinaturas

Assinado

via ZapSign by Truora

**DEICIANE CUNHA**

Data e hora da assinatura: 04/02/2026 20:17:32

Token: 138d06cf-b68c-41f5-ae2f-b92d735e7373

Assinatura

Deiciane Cunha

### Pontos de autenticação:

Telefone: 5515998342208

E-mail: deiciane@domgiovani.com

Nível de segurança: Validado por código único enviado por e-mail

Localização aproximada: -24.508096, -48.836483

IP: 170.83.1.81

Dispositivo: Mozilla/5.0 (Windows NT 10.0; Win64; x64) AppleWebKit/537.36 (KHTML, like Gecko) Chrome/144.0.0.0 Safari/537.36 Edg/144.0.0.0

## INTEGRIDADE CERTIFICADA - ICP-BRASIL

Assinaturas eletrônicas e físicas têm igual validade legal, conforme MP 2.200-2/2001 e Lei 14.063/2020.

Confirme a integridade do documento aqui.





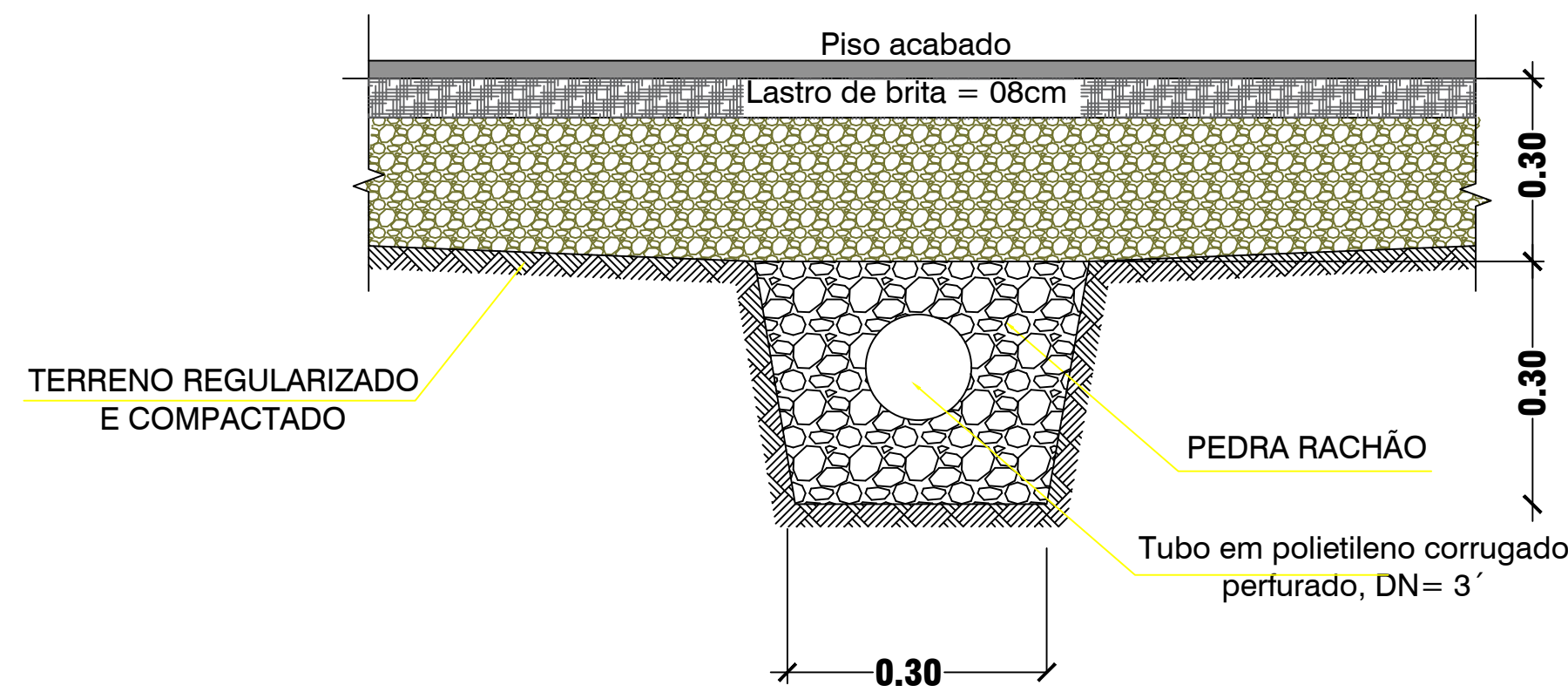
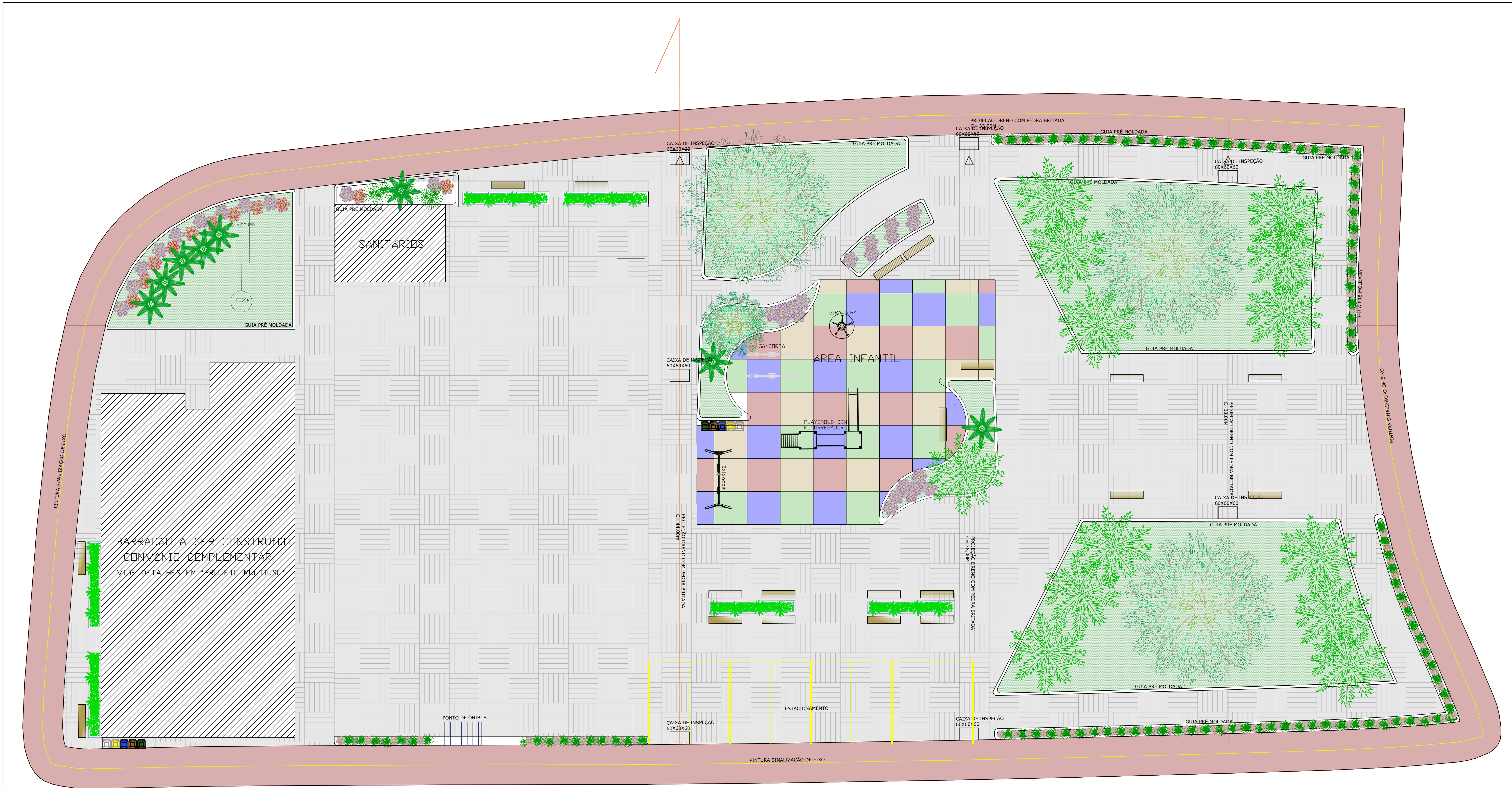

PREFEITURA MUNICIPAL DE ITAPIRAPUÃ PAULISTA  
ESTADO DE SÃO PAULO

TÍTULO:	CONSTRUÇÃO DE PRAÇA
REFERÊNCIA:	PROJETO ARQUITETONICO
ENDEREÇO:	BAIRRO BOM JESUS- ITAPIRAPUÃ PAULISTA SP
PROPRIETÁRIO:	
PREFEITURA MUNICIPAL DE ITAPIRAPUÃ PAULISTA	
Documento assinado digitalmente THAIS RAMOS ANDRADE Data: 10/02/2024 13:45:56-0300 Verifique em https://validar.it.gov.br	
DEICIANE J.A.CUNHA - Engenheira Civil CREA/SP 5070199014 RESPONSÁVEL TÉCNICO ELABORAÇÃO DO PROJETO	
Thais Ramos Andrade - Engenheira Civil CREA/SP 5070339036 RESPONSÁVEL TÉCNICO - FISCALIZAÇÃO	

Aprovação do Projeto:

PREFEITURA MUNICIPAL  
APROVADO  
29 01 / 26  
ITAPIRAPUÃ PAULISTA

Data : 10/25  
Desenho: DEC Engenharia

Escala : Indicada  
Prancha:

Versão : 01  
02/09



# Relatório de Assinaturas

Datas e horários em UTC-0300 ( America/Sao\_Paulo)

Última atualização em 04 Fevereiro 2026, 20:17:32

**Status:** Assinado

**Documento:** Folha2.Pdf

**Número:** da806cbe-bec2-4d25-b181-e1c69aa2a0de

**Data da criação:** 04 Fevereiro 2026, 20:14:12

**Hash do documento original (SHA256):** a92504aab25853fa6f609f6295311e420ffc5625c60d36c76466e887df9374c8



## Assinaturas

1 de 1 Assinaturas

Assinado

via ZapSign by Truora

**DEICIANE CUNHA**

Data e hora da assinatura: 04/02/2026 20:17:32

Token: 138d06cf-b68c-41f5-ae2f-b92d735e7373

Assinatura

Deiciane Cunha

### Pontos de autenticação:

Telefone: 5515998342208

E-mail: deiciane@domgiovani.com

Nível de segurança: Validado por código único enviado por e-mail

Localização aproximada: -24.508096, -48.836483

IP: 170.83.1.81

Dispositivo: Mozilla/5.0 (Windows NT 10.0; Win64; x64) AppleWebKit/537.36 (KHTML, like Gecko) Chrome/144.0.0.0 Safari/537.36 Edg/144.0.0.0

## INTEGRIDADE CERTIFICADA - ICP-BRASIL

Assinaturas eletrônicas e físicas têm igual validade legal, conforme MP 2.200-2/2001 e Lei 14.063/2020.

Confirme a integridade do documento aqui.



Este Log é exclusivo e parte integrante do documento número da806cbe-bec2-4d25-b181-e1c69aa2a0de, segundo os [Termos de Uso da ZapSign](#), disponíveis em [zapsign.com.br](https://zapsign.com.br)

ZapSign da806cbe-bec2-4d25-b181-e1c69aa2a0de. Documento assinado eletronicamente, conforme MP 2.200-2/2001 e Lei 14.063/2020.



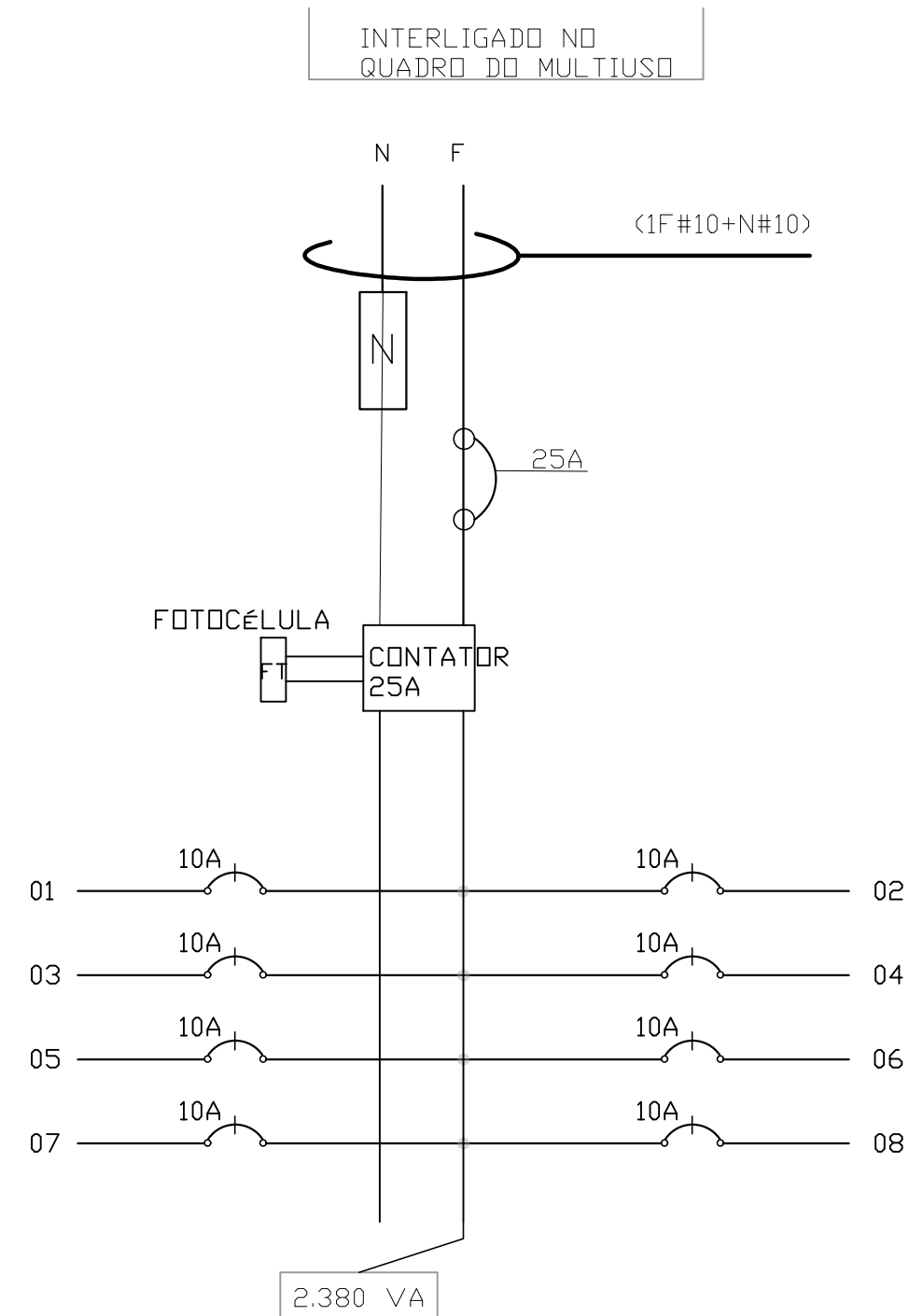
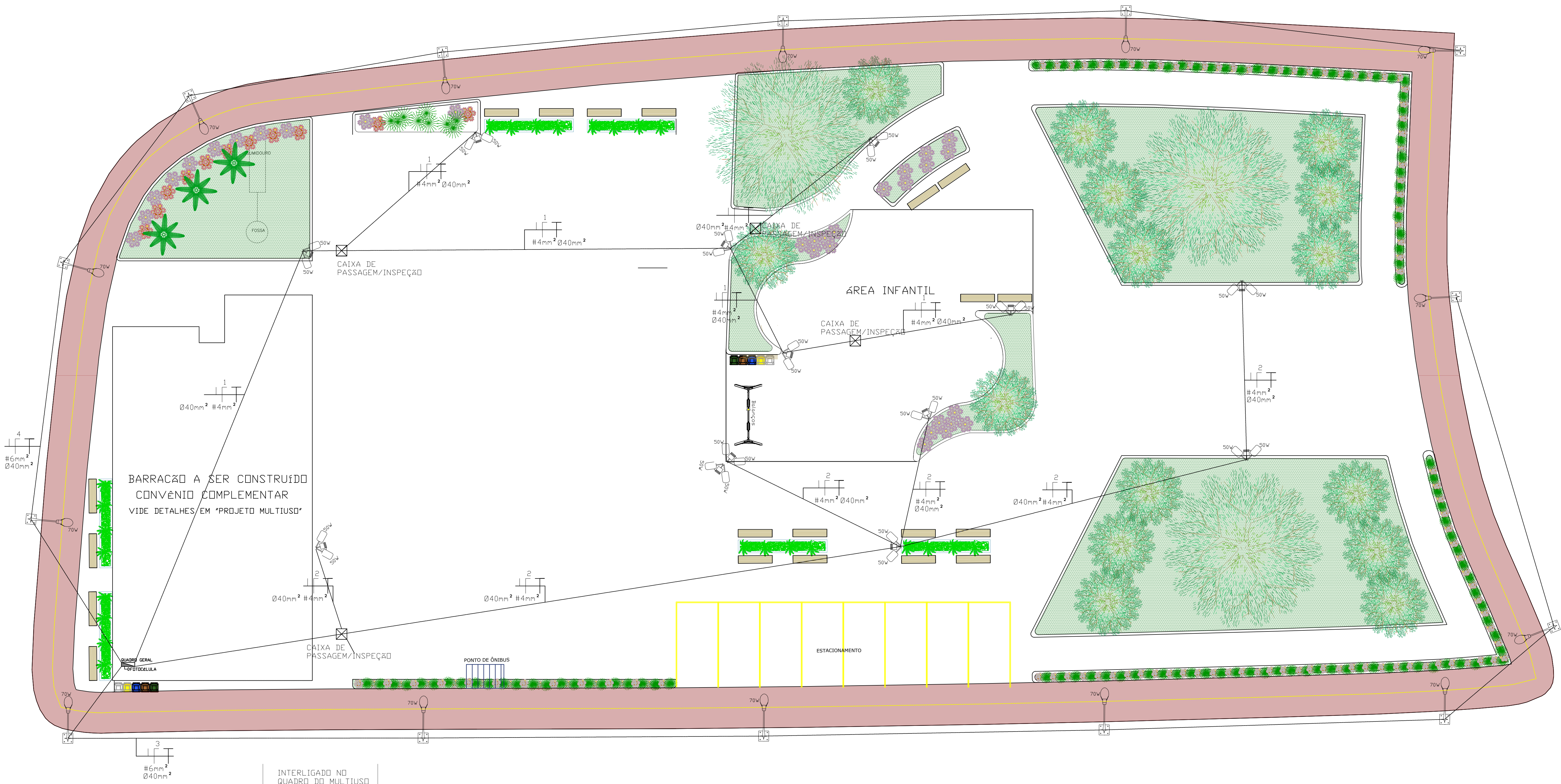

Nome do Quadro: QUADRO GERAL		Características: IP-40/ CHAPA METÁLICA			
Procedência: ENTRADA DE ENERGIA		Modelo: SOBREPOR			
Tensão/Fases/Freq.: 220V/(3F+T)/60Hz		Modelo: SOBREPOR			
Circuito	Descrição	Tensão (V)	Potência (W)	Proteção DISJ. (A)	Condutor (mm²)
01	ILUMINAÇÃO PRAÇA	127	700	10	4
02	ILUMINAÇÃO PRAÇA	127	700	10	4
03	ILUMINAÇÃO CAMINHADA	127	490	10	6
04	ILUMINAÇÃO CAMINHADA	127	490	10	6
POTÊNCIA TOTAL INSTALADA			2380W	15,59A	



PREFEITURA MUNICIPAL DE ITAPIRAPUÃ PAULISTA  
ESTADO DE SÃO PAULO

TÍTULO:

CONSTRUÇÃO DE PRAÇA

REFERÊNCIA:

PROJETO ARQUITETONICO

ENDEREÇO:

BAIRRO BOM JESUS- ITAPIRAPUÃ PAULISTA SP

PROPRIETÁRIO:

PREFEITURA MUNICIPAL DE ITAPIRAPUÃ PAULISTA

Documentos assinados digitalmente  
THAIS RAMOS ANDRADE  
Data: 10/02/2020 15:45:58-0300  
Verifique em: <https://validar.jf.gov.br>

DECIANE J.A.CUNHA - Engenheira Civil  
CREA/SP 50703/99014

RESPONSÁVEL TÉCNICO ELABORAÇÃO DO PROJETO

Thais Ramos Andrade - Engenheira Civil  
CREA/SP 50703/99036

RESPONSÁVEL TÉCNICO - FISCALIZAÇÃO

Aprovação do Projeto:

PREFEITURA MUNICIPAL  
APROVADO  
29 01/26  
ITAPIRAPUÃ PAULISTA

Data :  
10/25

Desenho:  
DEC Engenharia

Escala :  
Indicada

Prancha:

Versão :  
01

03/09



# Relatório de Assinaturas

Datas e horários em UTC-0300 ( America/Sao\_Paulo)  
Última atualização em 04 Fevereiro 2026, 20:17:33

Status: Assinado

Documento: Folha3.Pdf

Número: 7d1555fa-cd2d-49bc-a2e0-6c014d6a581d

Data da criação: 04 Fevereiro 2026, 20:14:12

Hash do documento original (SHA256): 8394394a411cc739c27d70798e2abddac78801888e4b4ef606d2723f52090d13



## Assinaturas

1 de 1 Assinaturas

Assinado

via ZapSign by Truora

**DEICIANE CUNHA**

Data e hora da assinatura: 04/02/2026 20:17:32

Token: 138d06cf-b68c-41f5-ae2f-b92d735e7373

Assinatura

Deiciane Cunha

### Pontos de autenticação:

Telefone: 5515998342208

E-mail: deiciane@domgiovani.com

Nível de segurança: Validado por código único enviado por e-mail

Localização aproximada: -24.508096, -48.836483

IP: 170.83.1.81

Dispositivo: Mozilla/5.0 (Windows NT 10.0; Win64; x64) AppleWebKit/537.36 (KHTML, like Gecko) Chrome/144.0.0.0 Safari/537.36 Edg/144.0.0.0

## INTEGRIDADE CERTIFICADA - ICP-BRASIL

Assinaturas eletrônicas e físicas têm igual validade legal, conforme MP 2.200-2/2001 e Lei 14.063/2020.

Confirme a integridade do documento aqui.



Este Log é exclusivo e parte integrante do documento número 7d1555fa-cd2d-49bc-a2e0-6c014d6a581d, segundo os [Termos de Uso da ZapSign](#), disponíveis em [zapsign.com.br](https://zapsign.com.br)

ZapSign 7d1555fa-cd2d-49bc-a2e0-6c014d6a581d. Documento assinado eletronicamente, conforme MP 2.200-2/2001 e Lei 14.063/2020.



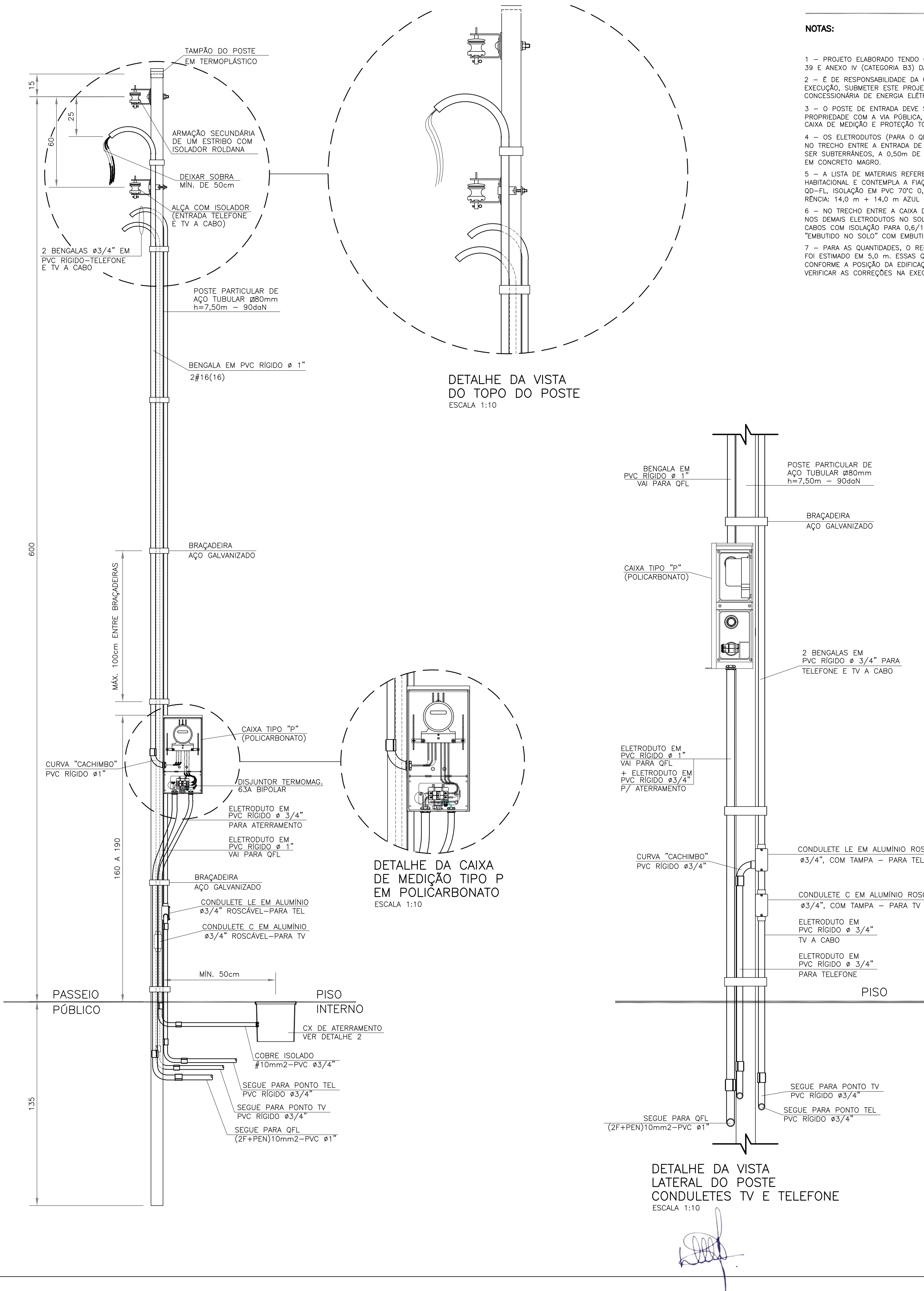

ITEM	LISTA DE MATERIAIS	QUANT.	UNID.
ENTRADA DE ENERGIA			
01	POSTE PARA ENTRADA DE ENERGIA DE AÇO TUBULAR QUADRADO DE 80 X 80 X 3mm DE ESPESSURA, COM 7,50m	01	PÇ
	DE ALTURA E CAPACIDADE DE 90 daN - PADRÃO ENEL		
02	TAMPÃO PARA POSTE TUBULAR QUADRADO DE 80 X 80mm, EM TERMOPLÁSTICO - PADRÃO ENEL	01	PÇ
03	CAIXA DE MEDIÇÃO EM POLICARBONATO, TIPO "P" - REFERÊNCIA: DESENHO 24 DO LIG-BT 2014	01	PÇ
04	DISJUNTOR (MINI) GERAL TERMOMAGNÉTICO BIPOLAR 63A	01	PÇ
05	BENGALA EM PVC RÍGIDO Ø 1", COM 4,00m DE COMPRIMENTO.	01	PÇ
06	BENGALA EM PVC RÍGIDO Ø 3/4", COM 4,00m DE COMPRIMENTO PARA TELEFONE E TV A CABO	02	PÇ
07	ELETRODUTO EM PVC RÍGIDO Ø 3/4", COM LUVA - PARA TELEFONE, TV E ATERRAMENTO	04	m
08	ELETRODUTO EM PVC RÍGIDO Ø 1", COM LUVA	01	m
09	CABO DE COBRE ELETROLÍTICO COM ISOLAÇÃO DE PVC 70°C 450/750V - Ø 16mm² - FASE, NA COR PRETA	12	m
10	CABO DE COBRE ELETROLÍTICO COM ISOLAÇÃO DE PVC 70°C 450/750V - Ø 16mm² - NEUTRO, NA COR AZUL CLARO	06	m
11	CABO DE COBRE ELETROLÍTICO COM ISOLAÇÃO DE PVC 70°C 450/750V - Ø 16mm² - TERRA, NA COR VERDE	03	m
12	CAIXA DE INSPEÇÃO DO ATERRAMENTO 25x25x25cm, COM TAMPA DE CONCRETO E ALÇA	01	PÇ
13	HASTE DE ATERRAMENTO COPPERWELD COBREADA DE 5/8" X 2,40m	01	PÇ
14	PRESSBOW COM 1 (UMA) ROLDANA TIPO PESADO	02	PÇ
15	BRAÇADEIRA DE FERRO GALVANIZADO, CHAPA 16, LARGURA 1", COM 2 PARAFUSOS, 2 PORCAS E 2 ARRUELAS	07	PÇ
16	PARAFUSO CABEÇA FRANCESA Ø 5/8" X 5" (COMPRIMENTO MÍNIMO), COM 2 PORCAS E 2 ARRUELAS PARA FIXAÇÃO DO PRESSBOW	01	PÇ
17	BRAÇADEIRA DE EM BARRA DE FERRO GALVANIZADO 1" X 3/32", DOBRADA, PARA FIXAÇÃO DA ALÇA PARA ENTRADA DE TELEFONIA A TV A CABO	01	PÇ
18	CONECTOR PARA INTERLIGAÇÃO DA HASTE COBREADA COM FIO DE COBRE ISOLADO ( ATERRAMENTO )	01	PÇ
19	CONECTOR SPLIT-BOLT PARA CABO 10mm²	01	PÇ
20	BUCHA E ARRUELA EM ALUMÍNIO Ø 3/4"	02	PÇ
21	BUCHA E ARRUELA EM ALUMÍNIO Ø 1"	01	PÇ
22	CURVA 90° EM PVC RÍGIDO Ø3/4"	01	PÇ
23	CURVA CURTA 90°, TIPO CACHIMBO, EM PVC RÍGIDO Ø3/4"	01	PÇ
24	CURVA CURTA 90°, TIPO CACHIMBO, EM PVC RÍGIDO Ø1"	01	PÇ
25	CONDULETE TIPO "L" Ø3/4" COM TAMPA, EM ALUMÍNIO, ROSCÁVEL - PARA TELEFONE	01	PÇ
26	CONDULETE TIPO "C" Ø3/4" COM TAMPA, EM ALUMÍNIO, ROSCÁVEL - PARA TV A CABO	01	PÇ
27	MASSA EPOXI PARA VEDAÇÃO	0,1	kg
28	FITA ISOLANTE 19mm	05	m
REDE DE ALIMENTADORES			
01	ELETRODUTO EM PVC RÍGIDO Ø 3/4", COM LUVA - PARA TELEFONE E TV	30	m
02	ELETRODUTO EM PVC RÍGIDO Ø 1", COM LUVA	12	m
03	CABO DE COBRE ELETROLÍTICO COM ISOLAÇÃO DE PVC 70°C 0,6/1,0kV - Ø 16mm² - FASE COR PRETO	28	m
04	CABO DE COBRE ELETROLÍTICO COM ISOLAÇÃO DE PVC 70°C 0,6/1,0kV - Ø 16mm² - NEUTRO COR AZUL CLARO	14	m
05	BUCHA E ARRUELA EM ALUMÍNIO 3/4"	02	PÇ
06	BUCHA E ARRUELA EM ALUMÍNIO Ø 1"	02	PÇ
07	CURVA EM PVC RÍGIDO Ø3/4" X 90°	04	PÇ
08	CURVA EM PVC RÍGIDO Ø1" X 90°	02	PÇ
09	CONCRETO MAGRO PARA ENVELOPAMENTO	0,3	m3

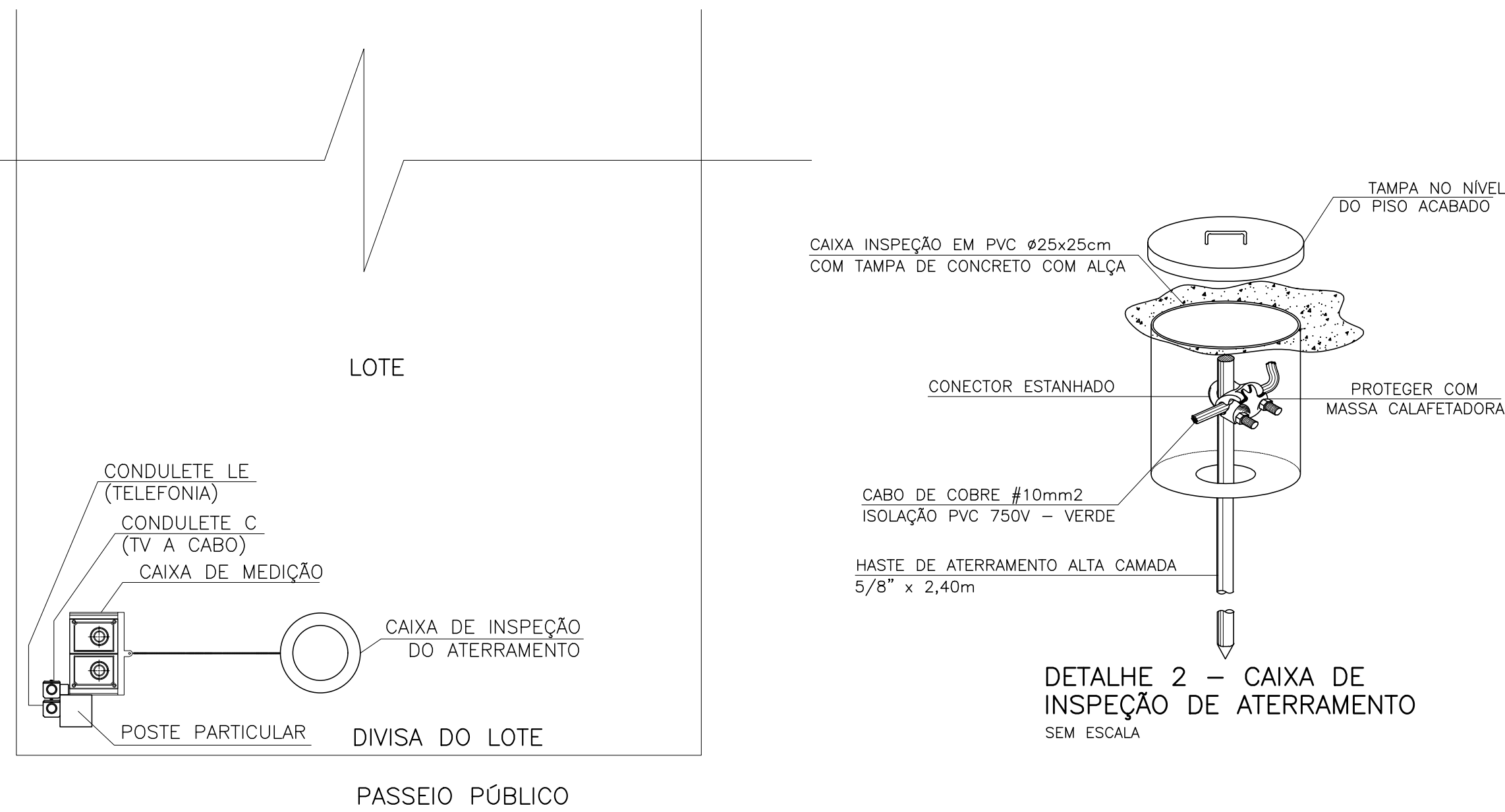

**PREFEITURA MUNICIPAL DE ITAPIRAPUÃ PAULISTA**  
**ESTADO DE SÃO PAULO**

TÍTULO: **CONSTRUÇÃO DE PRAÇA**

REFERÊNCIA: **PROJETO ELETRICO - ENTRADA DE ENERGIA DO VESTIÁRIO**

ENDEREÇO: **BAIRRO BOM JESUS- ITAPIRAPUÃ PAULISTA SP**

PROPRIETÁRIO: \_\_\_\_\_

Aprovação do Projeto:

**PREFEITURA MUNICIPAL DE ITAPIRAPUÃ PAULISTA**  
**APROVADO**  
**29/10/25**  
**ITAPIRAPUÃ PAULISTA**

Data : 10/25  
Desenho: DEC Engenharia

Escala : Indicada  
Prancha: 04/09

Versão : 01

DECIANE J.A.CUNHA - Engenharia Civil  
CREA/SP 50703/9036  
RESPONSÁVEL TÉCNICO ELABORAÇÃO DO PROJETO

Thais Ramos Andrade - Engenharia Civil  
CREA/SP 50703/9036  
RESPONSÁVEL TÉCNICO FISCALIZAÇÃO



# Relatório de Assinaturas

Datas e horários em UTC-0300 ( America/Sao\_Paulo)  
Última atualização em 04 Fevereiro 2026, 20:17:33

**Status:** Assinado

**Documento:** Folha4.Pdf

**Número:** 621bbaa9-888c-4d46-a553-5babbf2fde32



**Data da criação:** 04 Fevereiro 2026, 20:14:13

**Hash do documento original (SHA256):** e0aa1d6196e259dab59b582d09f89a3673bb4d0ed977931672fc4da08a86beb5



## Assinaturas

1 de 1 Assinaturas

<div>Assinado  via ZapSign by Truora</div> <div><b>DEICIANE CUNHA</b> Data e hora da assinatura: 04/02/2026 20:17:32 Token: 138d06cf-b68c-41f5-ae2f-b92d735e7373</div>		Assinatura  Deiciane Cunha
<b>Pontos de autenticação:</b> Telefone: 5515998342208 E-mail: deiciane@domgiovani.com Nível de segurança: Validado por código único enviado por e-mail		Localização aproximada: -24.508096, -48.836483 IP: 170.83.1.81 Dispositivo: Mozilla/5.0 (Windows NT 10.0; Win64; x64) AppleWebKit/537.36 (KHTML, like Gecko) Chrome/144.0.0.0 Safari/537.36 Edg/144.0.0.0

## INTEGRIDADE CERTIFICADA - ICP-BRASIL

Assinaturas eletrônicas e físicas têm igual validade legal, conforme MP 2.200-2/2001 e Lei 14.063/2020.

Confirme a integridade do documento aqui.



Este Log é exclusivo e parte integrante do documento número 621bbaa9-888c-4d46-a553-5babbf2fde32, segundo os [Termos de Uso da ZapSign](#), disponíveis em [zapsign.com.br](https://zapsign.com.br)

ZapSign 621bbaa9-888c-4d46-a553-5babbf2fde32. Documento assinado eletronicamente, conforme MP 2.200-2/2001 e Lei 14.063/2020.



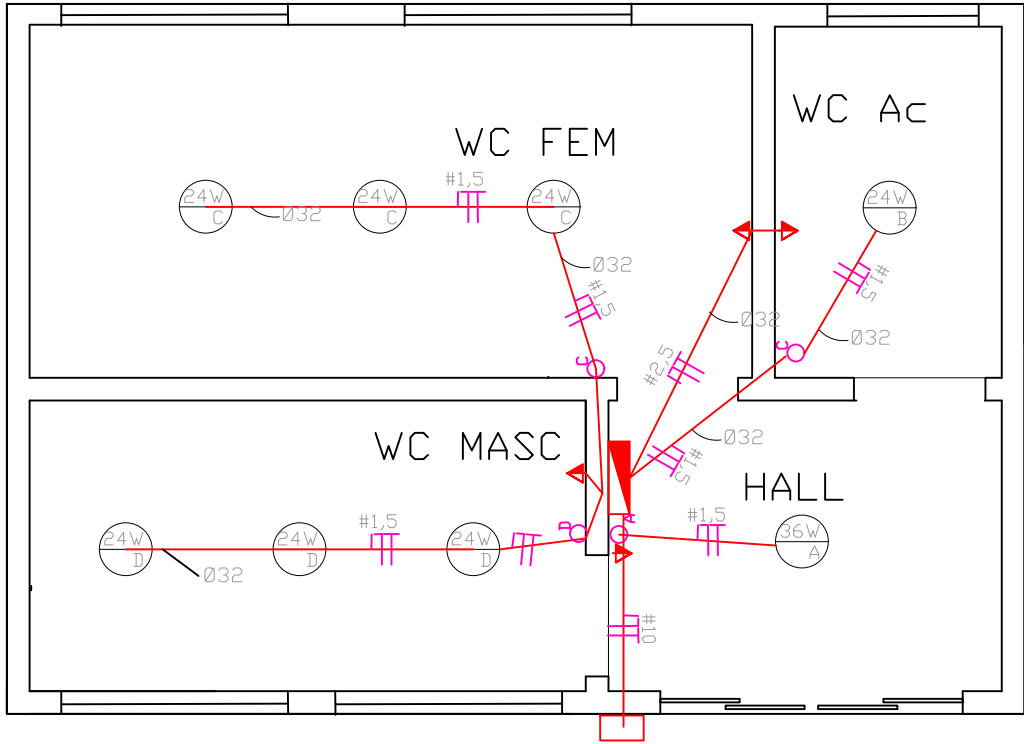

- LUMINÁRIA INCANDESCENTE(C-CIRCUITO,R-RETORNO,P-POTENCIA).
- QUADRO DE DISTRIBUIÇÃO DE CIRCUITOS.
- TOMADA ALTA h= 2,25 m DO PISO ACABADO.
- TOMADA DE USO GERAL A 30 cm DO PISO ACABADO.
- TOMADA MÉDIA A 1,20 m DO PISO ACABADO.
- CONDUTOR FASE , NEUTRO , RETORNO , TERRA
- ELETRODUTO EMBUTIDO NO TETO OU NA PAREDE
- ELETRODUTO EMBUTIDO NO PISO.

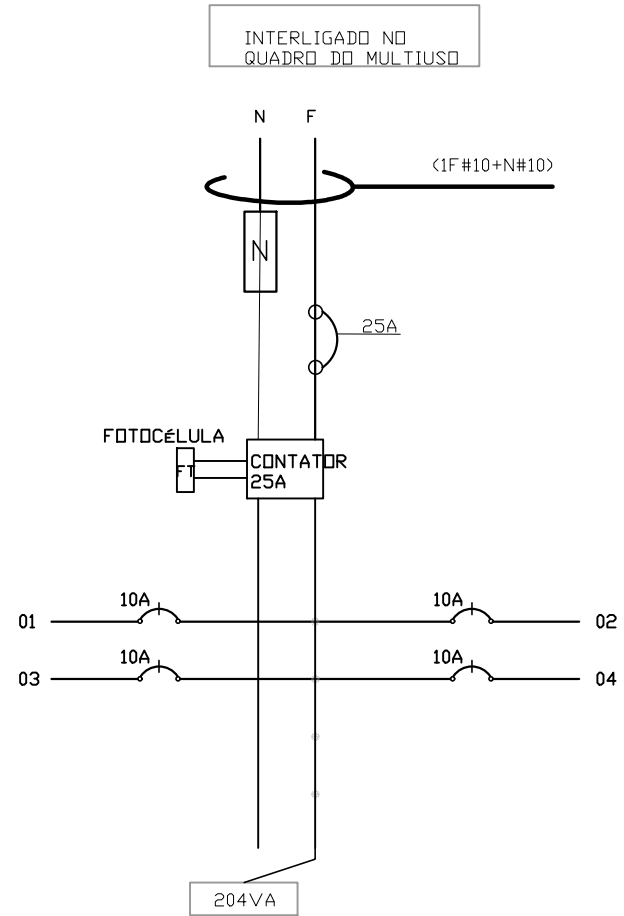

Nome do Quadro: QUADRO GERAL					
Procedência: ENTRADA DE ENERGIA			Características: IP-40/ CHAPA METÁLICA		
Tensão/Fases 127V 1 MONO			Modelo: SOBREPOR		
Circuito	Descrição	Tensão (V)	Potência (W)	Proteção DISJ. (A)	Condutor (mm²)
	GERAL	127	2380	25	10
01	ILUMINAÇÃO HALL	127	36	10	1,5
02	ILUMINAÇÃO WC ACESSIVEL	127	24	10	1,5
03	ILUMINAÇÃO WC FEMININO	127	72	10	1,5
04	ILUMINAÇÃO WC MASCULINO	127	72	10	1,5
POTÊNCIA TOTAL INSTALADA			204W	2A	

Documento assinado digitalmente  
THAIS RAMOS ANDRADE  
Data: 19/02/2026 13:46:05-0300  
Verifique em <https://validar.iti.gov.br>



PREFEITURA MUNICIPAL DE ITAPIRAPUÃ PAULISTA  
ESTADO DE SÃO PAULO

TÍTULO: **CONSTRUÇÃO DE PRAÇA**

Aprovação do Projeto:

REFERÊNCIA: **PROJETO ELETRICO**

ENDEREÇO: **BAIRRO BOM JESUS- ITAPIRAPUÃ PAULISTA SP**

PROPRIETÁRIO:

PREFEITURA MUNICIPAL DE ITAPIRAPUÃ PAULISTA

DEICIANE J.A.CUNHA - Engenheira Civil  
CREA/SP 5070199014  
RESPONSÁVEL TÉCNICO ELABORAÇÃO DO PROJETO

Thais Ramos Andrade - Engenheira Civil  
CREA/SP 5070339036  
RESPONSÁVEL TÉCNICO - FISCALIZAÇÃO



Data : 10/25  
Desenho: DEC Engenharia

Escala : Indicada  
Prancha:

Versão : 01  
05/09



# Relatório de Assinaturas

Datas e horários em UTC-0300 ( America/Sao\_Paulo)  
Última atualização em 04 Fevereiro 2026, 20:17:32

**Status:** Assinado

**Documento:** Folha5.Pdf

**Número:** 12e89bcd-f4ae-4704-99ca-f1bc9d92e80a



**Data da criação:** 04 Fevereiro 2026, 20:14:13

**Hash do documento original (SHA256):** 669ddeaf932b53d3c620a3126d5ddff0b4624becbfee2ede8456b2913e265aa



## Assinaturas

1 de 1 Assinaturas

<div>Assinado  via ZapSign by Truora</div> <div><b>DEICIANE CUNHA</b> Data e hora da assinatura: 04/02/2026 20:17:32 Token: 138d06cf-b68c-41f5-ae2f-b92d735e7373</div>		Assinatura  Deiciane Cunha
<b>Pontos de autenticação:</b> Telefone: 5515998342208 E-mail: deiciane@domgiovani.com Nível de segurança: Validado por código único enviado por e-mail		Localização aproximada: -24.508096, -48.836483 IP: 170.83.1.81 Dispositivo: Mozilla/5.0 (Windows NT 10.0; Win64; x64) AppleWebKit/537.36 (KHTML, like Gecko) Chrome/144.0.0.0 Safari/537.36 Edg/144.0.0.0

## INTEGRIDADE CERTIFICADA - ICP-BRASIL

Assinaturas eletrônicas e físicas têm igual validade legal, conforme MP 2.200-2/2001 e Lei 14.063/2020.  
Confirme a integridade do documento aqui.



Este Log é exclusivo e parte integrante do documento número 12e89bcd-f4ae-4704-99ca-f1bc9d92e80a, segundo os [Termos de Uso da ZapSign](#), disponíveis em [zapsign.com.br](https://zapsign.com.br)



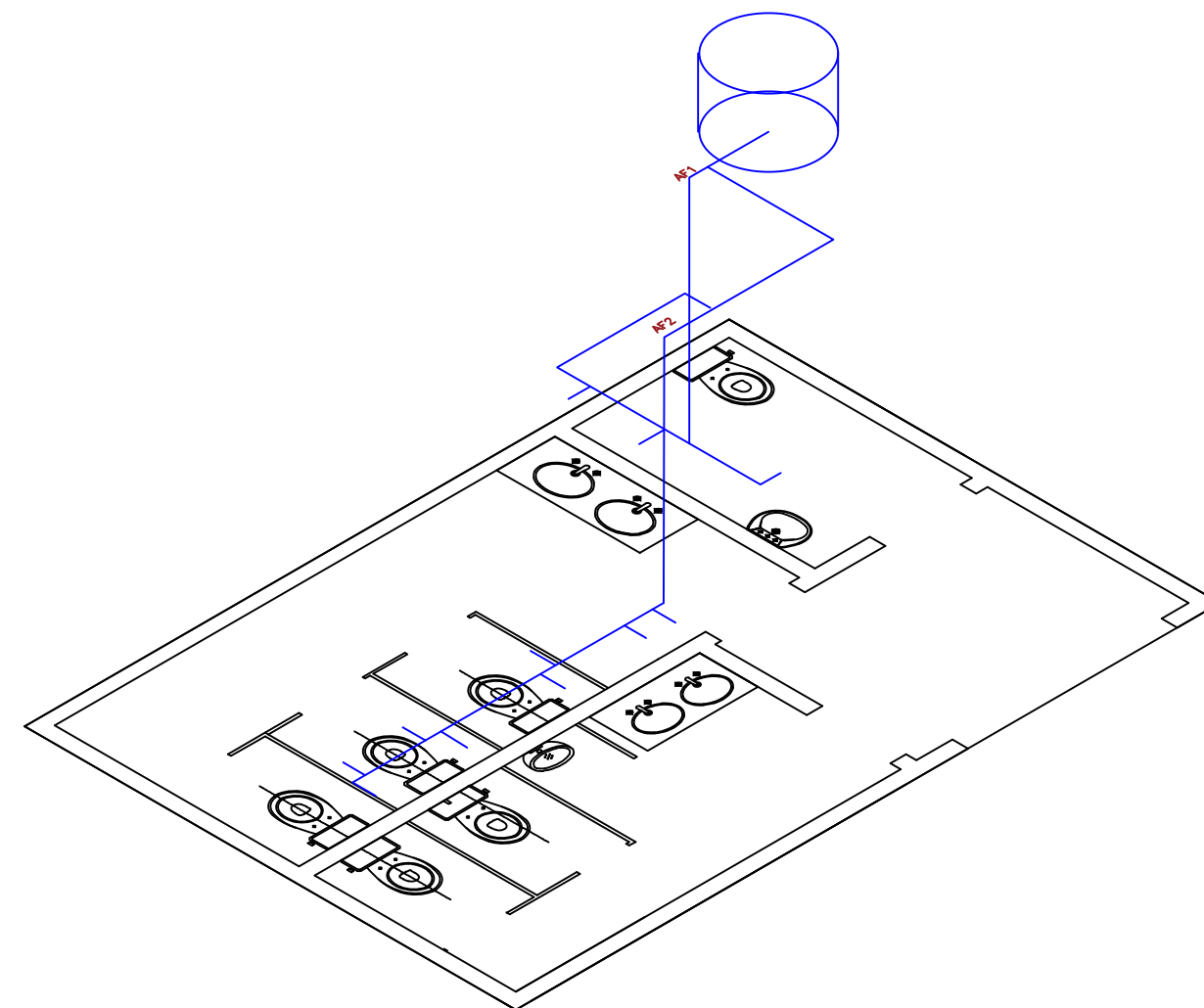

ZapSign 18ea98eb-4cdf-4646-a69d-b2fd1bc39203. Documento assinado eletronicamente, conforme MP 2.200-2/2001 e Lei 14.063/2020.



# Relatório de Assinaturas

Datas e horários em UTC-0300 ( America/Sao\_Paulo)

Última atualização em 04 Fevereiro 2026, 20:17:33

Status: Assinado

Documento: Folha6.Pdf

Número: 18ea98eb-4cdf-4646-a69d-b2fd1bc39203

Data da criação: 04 Fevereiro 2026, 20:14:13

Hash do documento original (SHA256): 18daf4ff538ddb3eb94e96149e22f74744426dca9a66e5acc40f0d0254ee39ee



## Assinaturas

1 de 1 Assinaturas

Assinado

via ZapSign by Truora

**DEICIANE CUNHA**

Data e hora da assinatura: 04/02/2026 20:17:32

Token: 138d06cf-b68c-41f5-ae2f-b92d735e7373

Assinatura

Deiciane Cunha

### Pontos de autenticação:

Telefone: 5515998342208

E-mail: deiciane@domgiovani.com

Nível de segurança: Validado por código único enviado por e-mail

Localização aproximada: -24.508096, -48.836483

IP: 170.83.1.81

Dispositivo: Mozilla/5.0 (Windows NT 10.0; Win64; x64) AppleWebKit/537.36 (KHTML, like Gecko) Chrome/144.0.0.0 Safari/537.36 Edg/144.0.0.0

## INTEGRIDADE CERTIFICADA - ICP-BRASIL

Assinaturas eletrônicas e físicas têm igual validade legal, conforme MP 2.200-2/2001 e Lei 14.063/2020.

Confirme a integridade do documento aqui.



Este Log é exclusivo e parte integrante do documento número 18ea98eb-4cdf-4646-a69d-b2fd1bc39203, segundo os [Termos de Uso da ZapSign](#), disponíveis em [zapsign.com.br](https://zapsign.com.br)

ZapSign 18ea98eb-4cdf-4646-a69d-b2fd1bc39203. Documento assinado eletronicamente, conforme MP 2.200-2/2001 e Lei 14.063/2020.



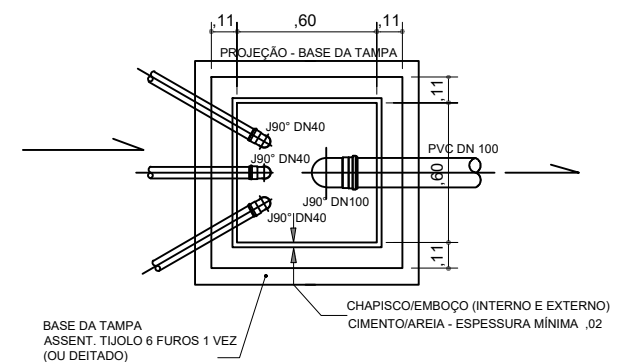
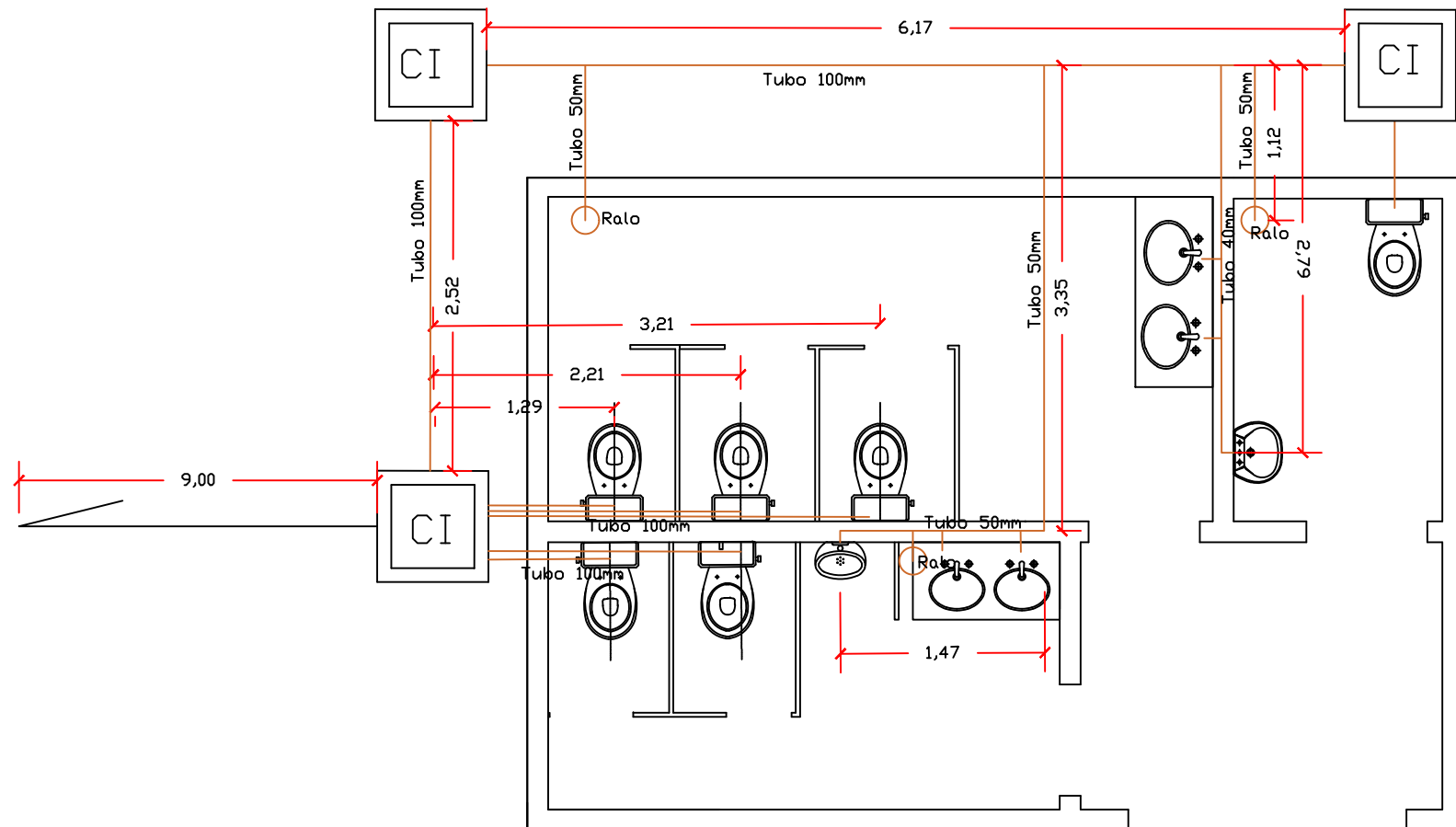

PLANTA - CAIXA DE PASSAGEM/INSPEÇÃO  
Sem escala

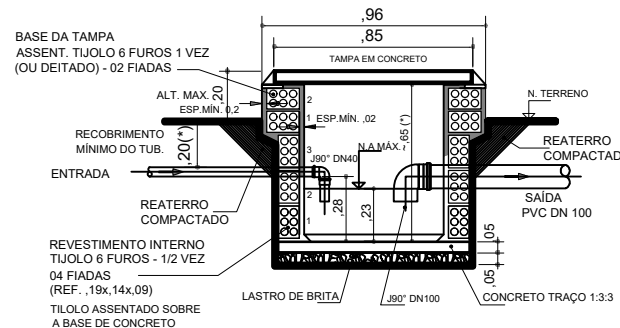

CORTE  
Sem escala

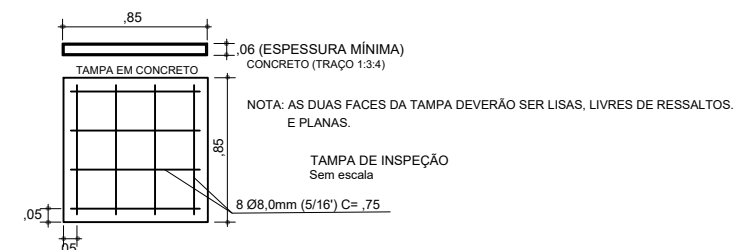

(\*) A PROFUNDIDADE DA CX. DEVERÁ SER DIMENSIONADA DE ACORDO COM A PROF. DA TUBULAÇÃO DE ENTRADA.

CAIXA DE PASSAGEM / INSPEÇÃO - DETALHES

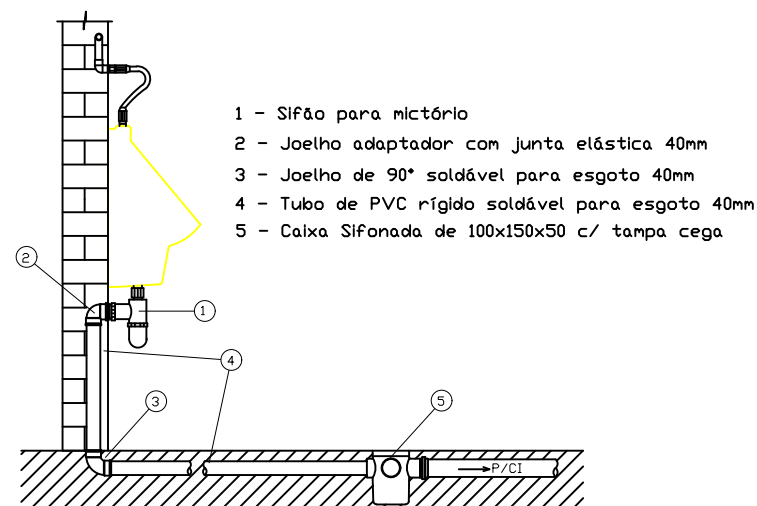
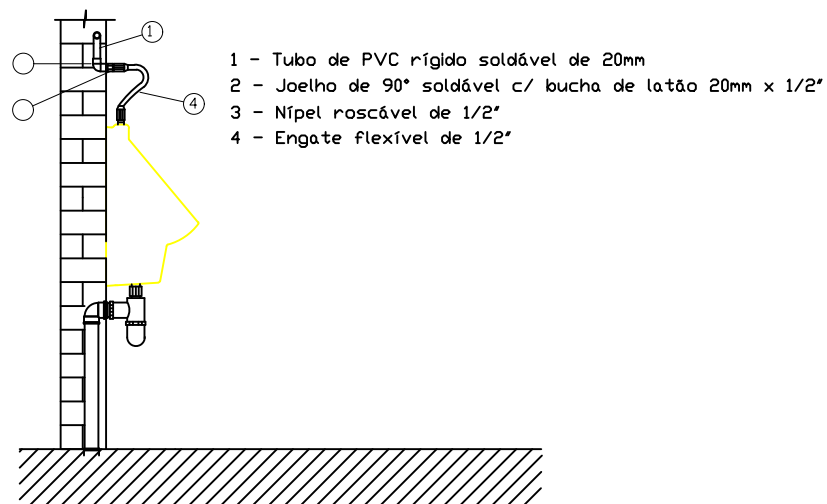

Documento assinado digitalmente  
THAIS RAMOS ANDRADE  
Data: 19/02/2026 13:48:40-0300  
Verifique em <https://validar.iti.gov.br>



## PREFEITURA MUNICIPAL DE ITAPIRAPUÃ PAULISTA ESTADO DE SÃO PAULO

TÍTULO: **CONSTRUÇÃO DE PRAÇA**

REFERÊNCIA: **PROJETO HIDROSSANITARIO - ESGOTO**

ENDEREÇO: **BAIRRO BOM JESUS- ITAPIRAPUÃ PAULISTA SP**

PROPRIETÁRIO:

PREFEITURA MUNICIPAL DE ITAPIRAPUÃ PAULISTA

DEICIANE J.A. CUNHA - Engenheira Civil  
CREA/SP 5070199014  
RESPONSÁVEL TÉCNICO ELABORAÇÃO DO PROJETO

Thais Ramos Andrade - Engenheira Civil  
CREA/SP 5070339036  
RESPONSÁVEL TÉCNICO - FISCALIZAÇÃO

Aprovação do Projeto:



Data :  
10/25

Desenho:  
DEC Engenharia

Escala :  
Indicada

Prancha:

Versão :  
01

07  
09



# Relatório de Assinaturas

Datas e horários em UTC-0300 ( America/Sao\_Paulo)  
Última atualização em 04 Fevereiro 2026, 20:17:32

Status: Assinado

Documento: Folha7.Pdf

Número: c2ed3db8-b88d-4781-921c-72ba1d7a86f0

Data da criação: 04 Fevereiro 2026, 20:14:13

Hash do documento original (SHA256): 16b9b8b171ad050d4c3c87eb9070e34279ac44fec7e5d2f0b8e0c876643c6718



## Assinaturas

1 de 1 Assinaturas

Assinado

via ZapSign by Truora

**DEICIANE CUNHA**

Data e hora da assinatura: 04/02/2026 20:17:32

Token: 138d06cf-b68c-41f5-ae2f-b92d735e7373

Assinatura

Deiciane Cunha

### Pontos de autenticação:

Telefone: 5515998342208

E-mail: deiciane@domgiovani.com

Nível de segurança: Validado por código único enviado por e-mail

Localização aproximada: -24.508096, -48.836483

IP: 170.83.1.81

Dispositivo: Mozilla/5.0 (Windows NT 10.0; Win64; x64) AppleWebKit/537.36 (KHTML, like Gecko) Chrome/144.0.0.0 Safari/537.36 Edg/144.0.0.0

## INTEGRIDADE CERTIFICADA - ICP-BRASIL

Assinaturas eletrônicas e físicas têm igual validade legal, conforme MP 2.200-2/2001 e Lei 14.063/2020.

Confirme a integridade do documento aqui.



Este Log é exclusivo e parte integrante do documento número c2ed3db8-b88d-4781-921c-72ba1d7a86f0, segundo os [Termos de Uso da ZapSign](#), disponíveis em [zapsign.com.br](https://zapsign.com.br)

ZapSign c2ed3db8-b88d-4781-921c-72ba1d7a86f0. Documento assinado eletronicamente, conforme MP 2.200-2/2001 e Lei 14.063/2020.

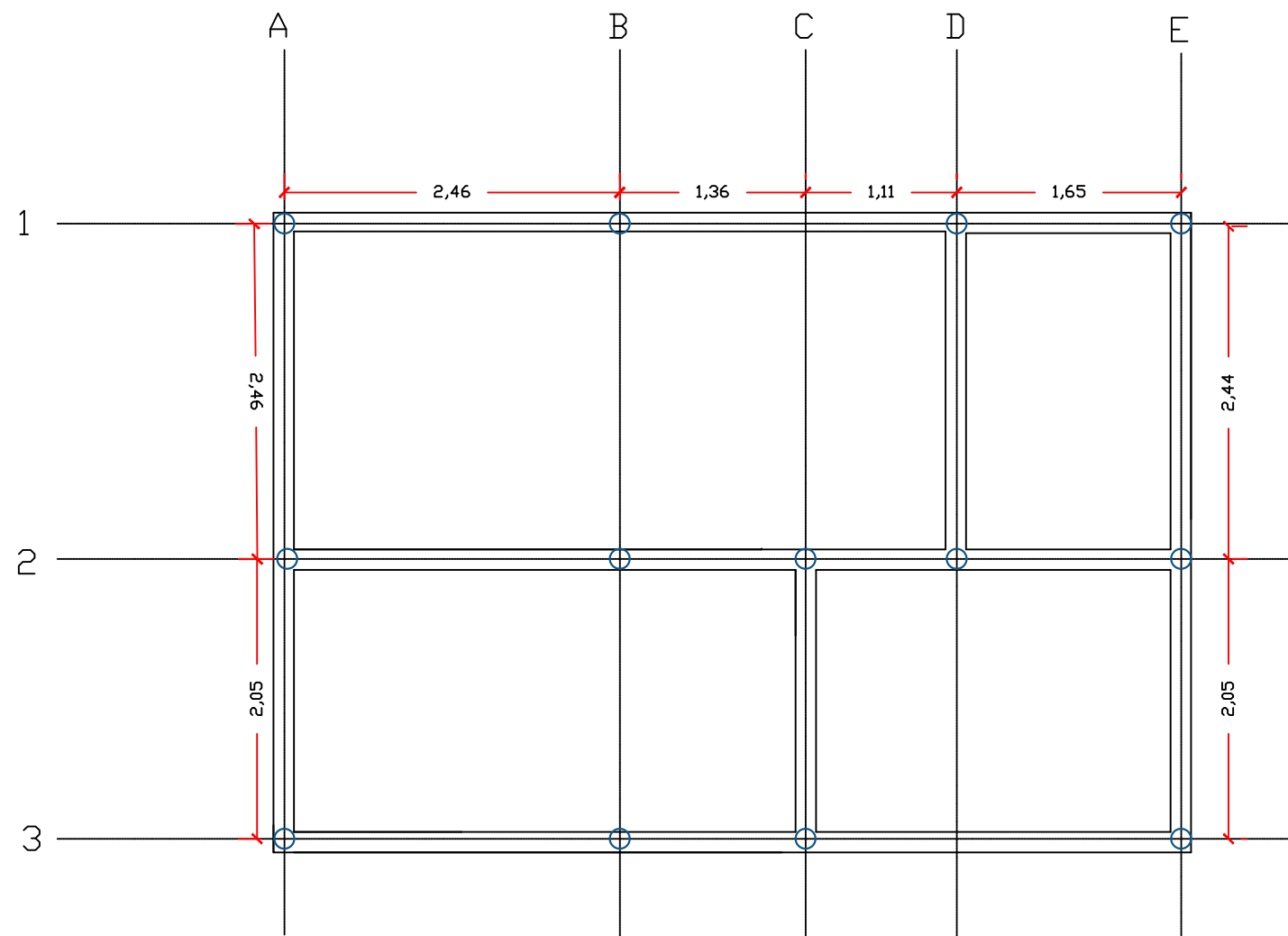

FUNDAÇÃO – BROCAS

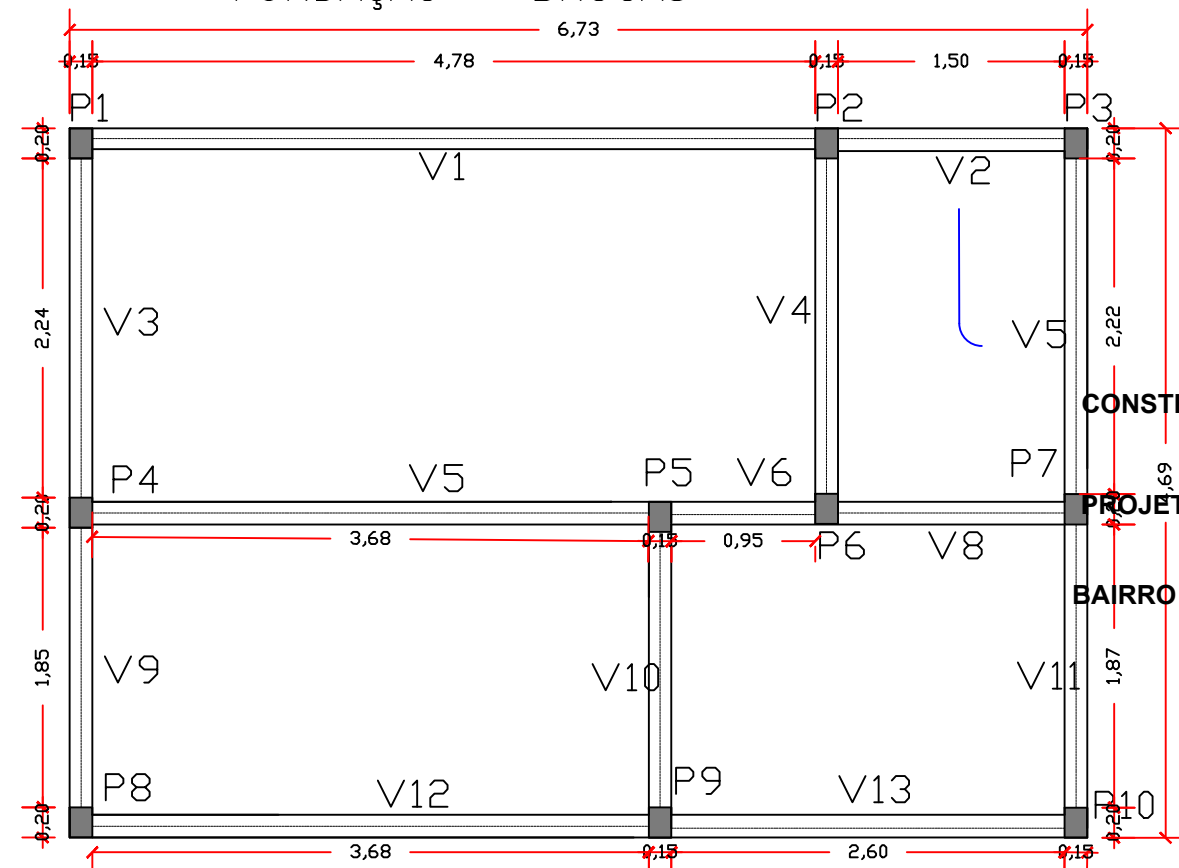

CONSTRUÇÃO DE PRAÇA

PROJETO HIDROSSANITARIO - ESGOTO

BAIRRO BOM JESUS- ITAPIRAPUÁ PAULISTA SP

SUPERESTRUTURA – BALDRAME E PILARES

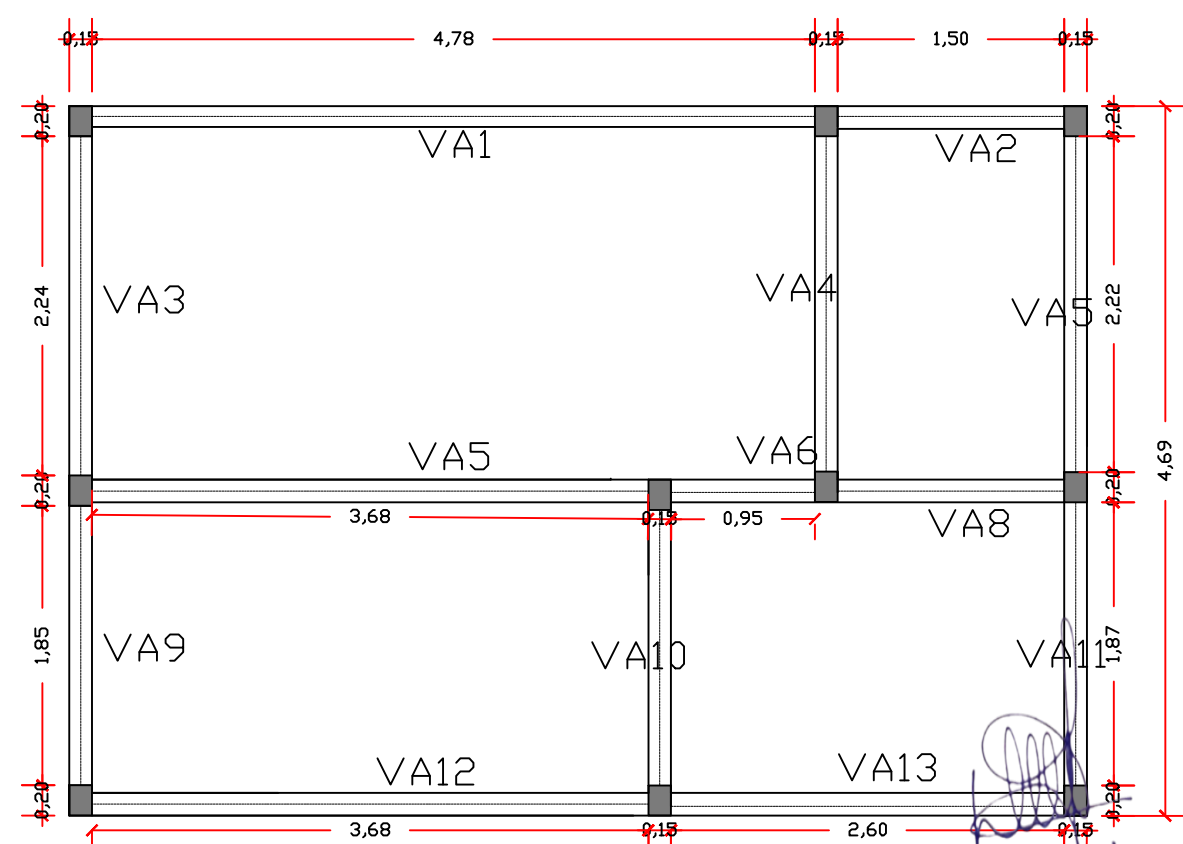

SUPERESTRUTURA – CINTA AMARRAÇÃO

### DETALHE ESQUEMÁTICO DAS BROCAS

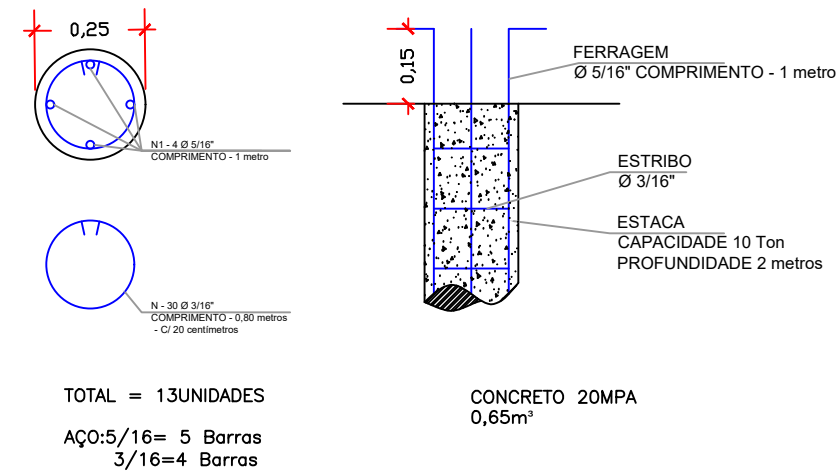

### DETALHE ESQUEMÁTICO DAS BALDRAMES

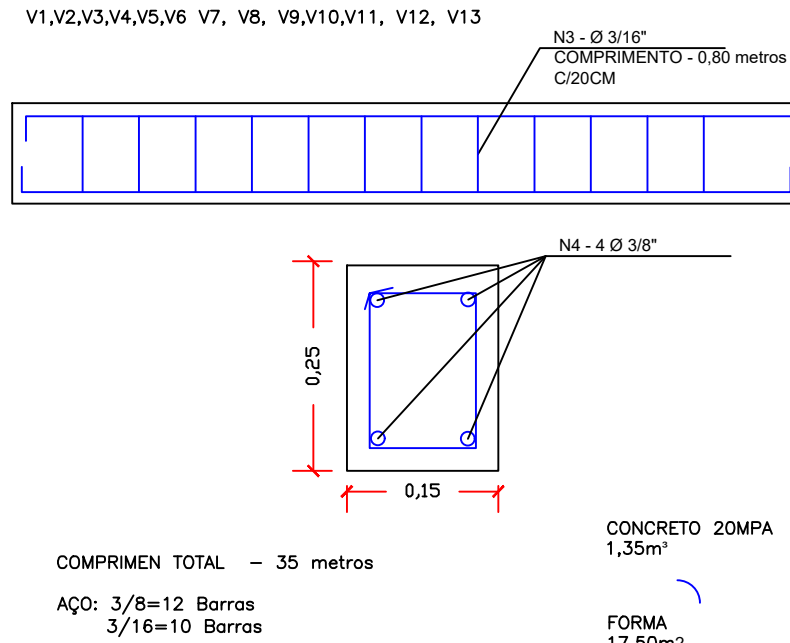

### DETALHE ESQUEMÁTICO DA CINTA AMARRAÇÃO

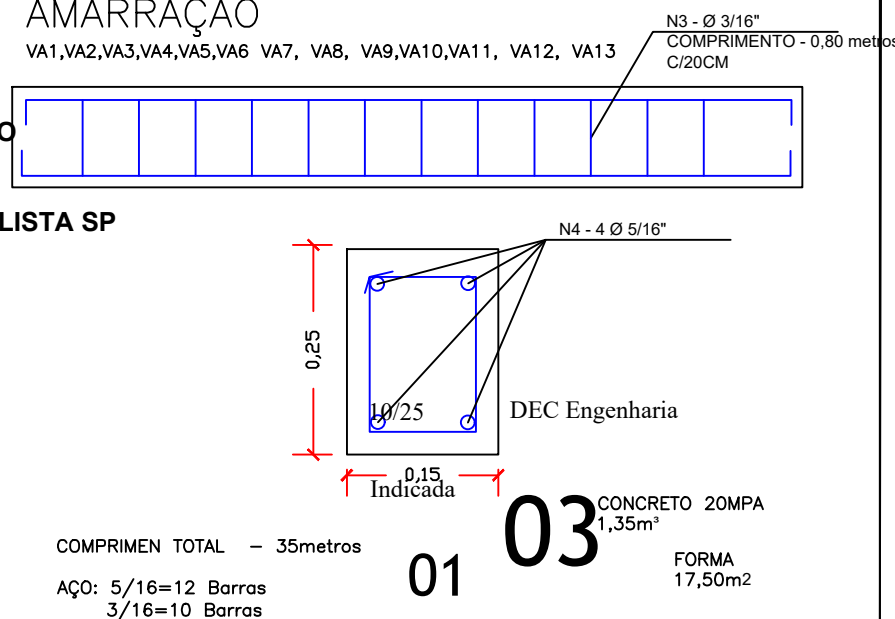

### DETALHE ESQUEMÁTICO DOS PILARES

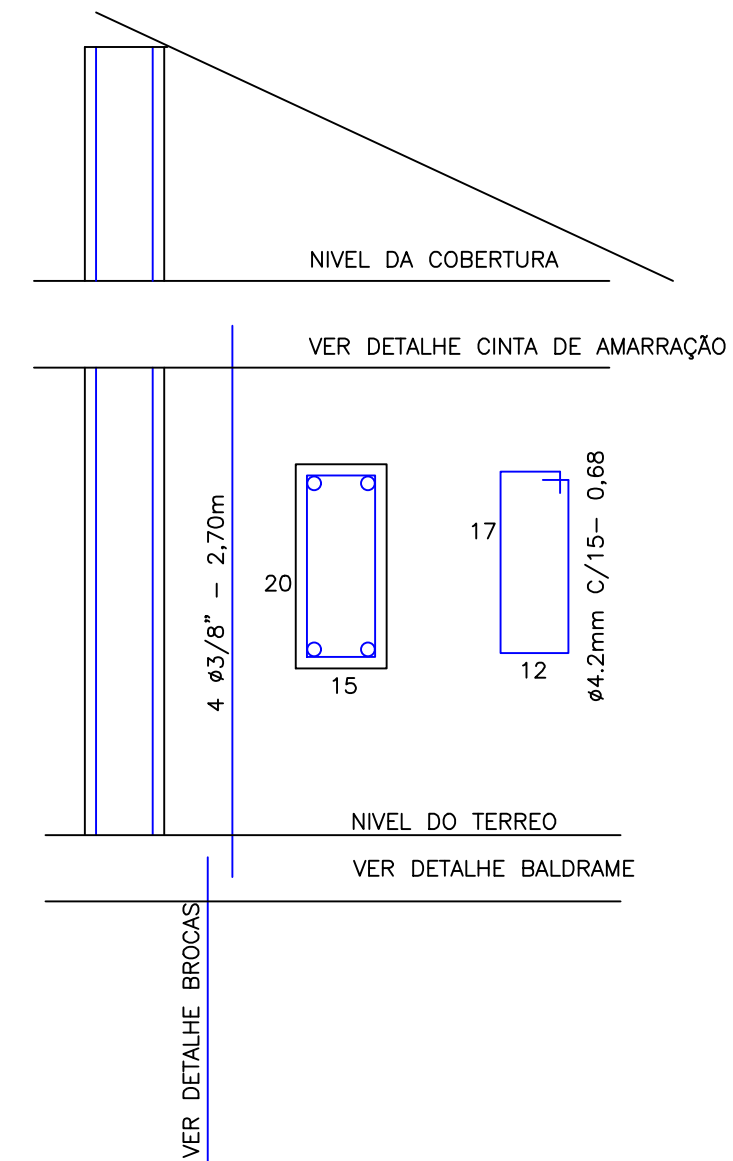

CONCRETO 20MPA  
0,81m³

FORMA  
10,80m²

QTD TOTAL - 10UN  
AÇO: 3/8=10 Barras  
3/16=10 Barras

Bitola (pol.)	Bitola (mm)	Peso barra (kg)	Peso aproximado (kg/m)
Peso de vergalhões			
1/4"	6,35	2,940	0,245
5/16"	8,00	4,740	0,395
3/8"	10,00	7,404	0,617
1/2"	12,50	11,556	0,963
5/8"	16,00	18,936	1,578
3/4"	20,00	29,592	2,466
1"	25,00	46,236	3,853
1.1/4"	32,00	75,756	6,313
1.9/16"	40,00	118,380	9,865



PREFEITURA MUNICIPAL DE ITAPIRAPUÃ PAULISTA  
ESTADO DE SÃO PAULO

TÍTULO:  
**CONSTRUÇÃO DE PRAÇA**

REFERÊNCIA:  
**PROJETO ESTRUTURAL**

ENDEREÇO:  
**BAIRRO BOM JESUS- ITAPIRAPUÃ PAULISTA SP**

PROPRIETÁRIO:  
PREFEITURA MUNICIPAL DE ITAPIRAPUÃ PAULISTA

DECISÃO: J.A.CUNHA - Engenharia Civil  
RESPONSÁVEL TÉCNICO ELABORAÇÃO DO PROJETO

Aprovação do Projeto:

PREFEITURA MUNICIPAL  
APROVADO  
29/10/25  
ITAPIRAPUÃ PAULISTA

Data :  
10/25

Desenho:  
DEC Engenharia

Escala :  
Indicada

Prancha:  
08

Versão :  
01

09

Documentado assinado digitalmente  
gov.br  
THAIS RAMOS ANDRADE  
Data: 19/02/2026 13:48:40-0300  
Verifique em https://validar.rti.gov.br



# Relatório de Assinaturas

Datas e horários em UTC-0300 ( America/Sao\_Paulo)  
Última atualização em 04 Fevereiro 2026, 20:21:27

Status: Assinado

Documento: Folha8.Pdf

Número: a2a17de6-1d78-41a1-937a-3b2faebbf11

Data da criação: 04 Fevereiro 2026, 20:19:46

Hash do documento original (SHA256): 49cf933bd4d49a30c01696f58ef29d2681cca0539893a540a93aed00e00cfad3



## Assinaturas

1 de 1 Assinaturas

<div>Assinado  via ZapSign by Truora</div> <div><b>DEICIANE CUNHA</b> Data e hora da assinatura: 04/02/2026 20:21:26 Token: d5e25f7c-fc0e-4db3-a040-676a41af9b09</div>		<div>Assinatura</div>  <div>Deiciane Cunha</div>
<div><b>Pontos de autenticação:</b> Telefone: 5515998342208 E-mail: deiciane@domgiovani.com Nível de segurança: Validado por código único enviado por e-mail</div>		

Localização aproximada: -24.508096, -48.836483

IP: 170.83.1.81

Dispositivo: Mozilla/5.0 (Windows NT 10.0; Win64; x64) AppleWebKit/537.36 (KHTML, like Gecko) Chrome/144.0.0.0 Safari/537.36 Edg/144.0.0.0

## INTEGRIDADE CERTIFICADA - ICP-BRASIL

Assinaturas eletrônicas e físicas têm igual validade legal, conforme MP 2.200-2/2001 e Lei 14.063/2020.

Confirme a integridade do documento aqui.



Este Log é exclusivo e parte integrante do documento número a2a17de6-1d78-41a1-937a-3b2faebbf11, segundo os [Termos de Uso da ZapSign](#), disponíveis em [zapsign.com.br](https://zapsign.com.br)

ZapSign a2a17de6-1d78-41a1-937a-3b2faebbf11. Documento assinado eletronicamente, conforme MP 2.200-2/2001 e Lei 14.063/2020.

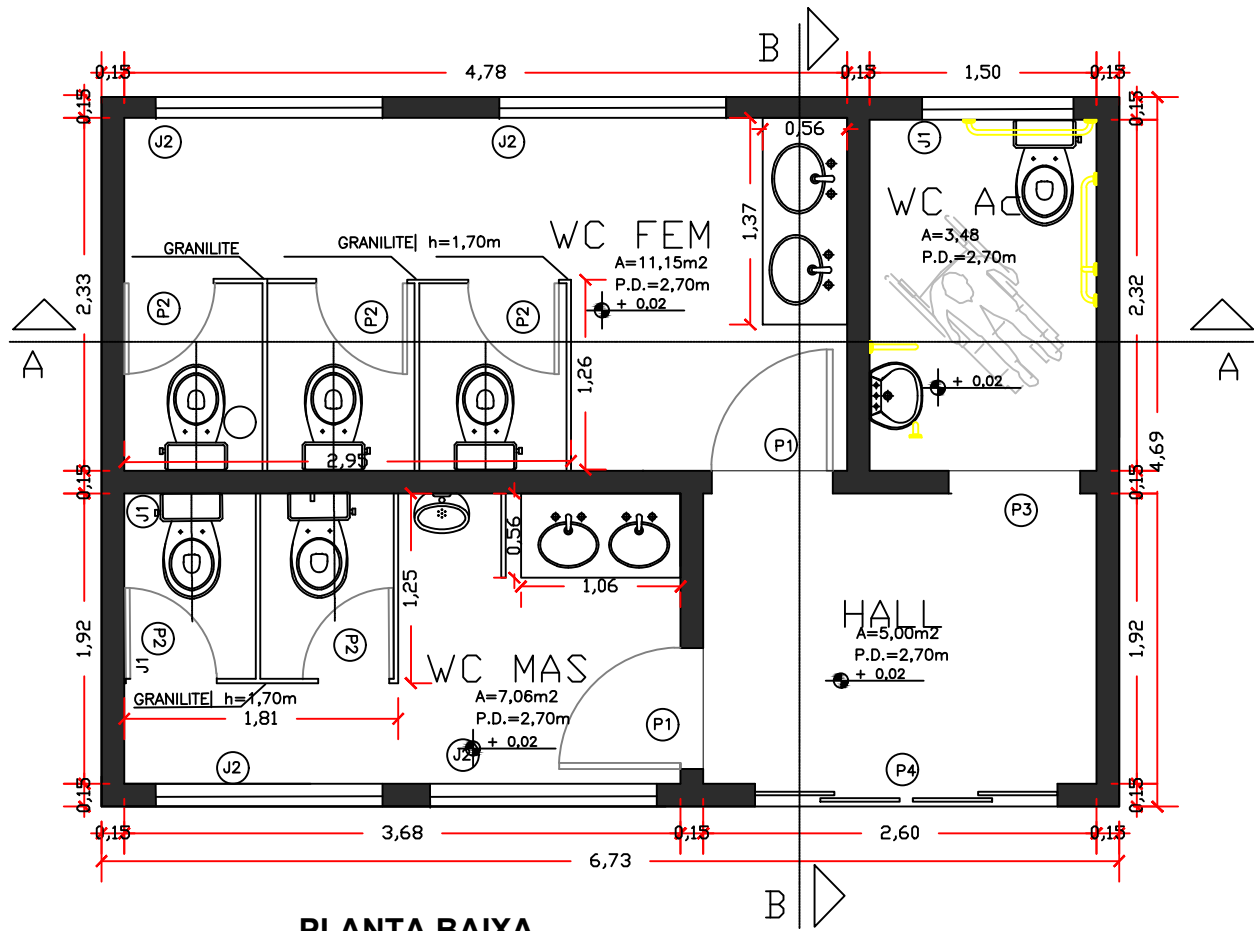

PLANTA BAIXA  
ESC. 1:50

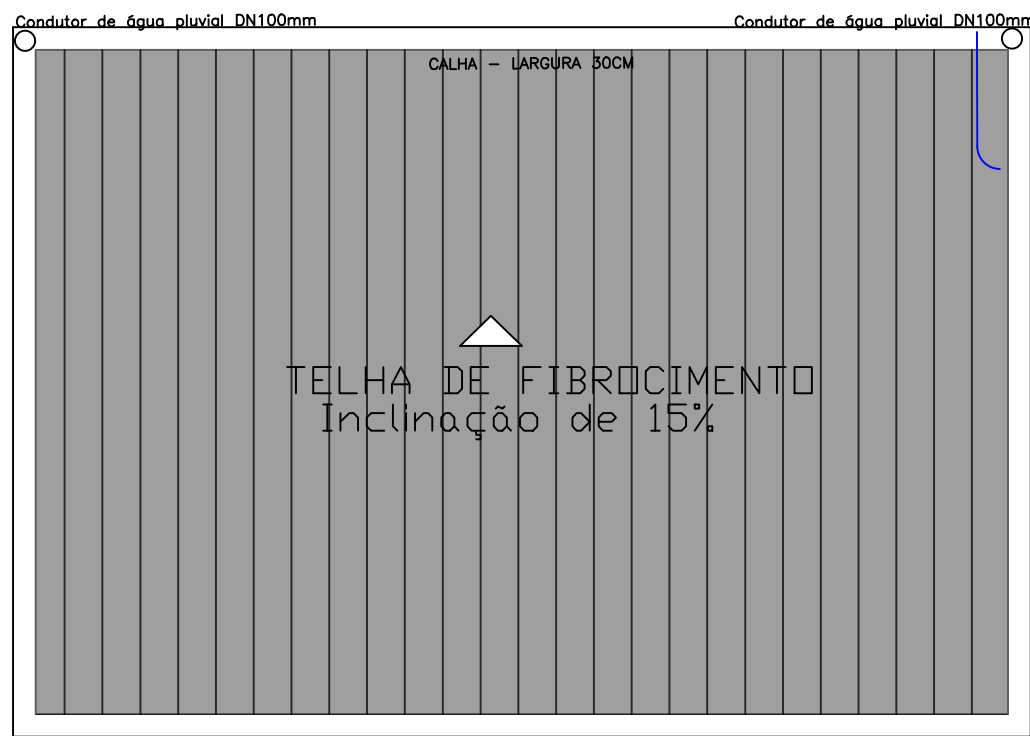

PLANTA COBERTURA  
ESC. 1:50

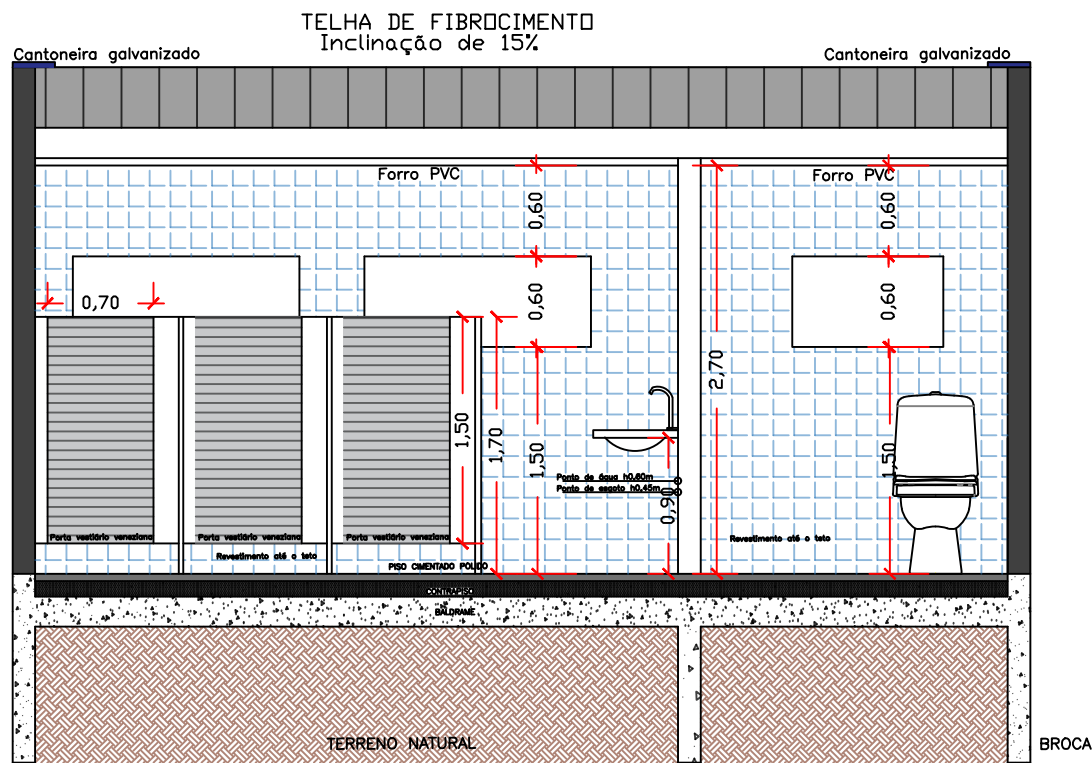

CORTE AA  
ESC. 1:50

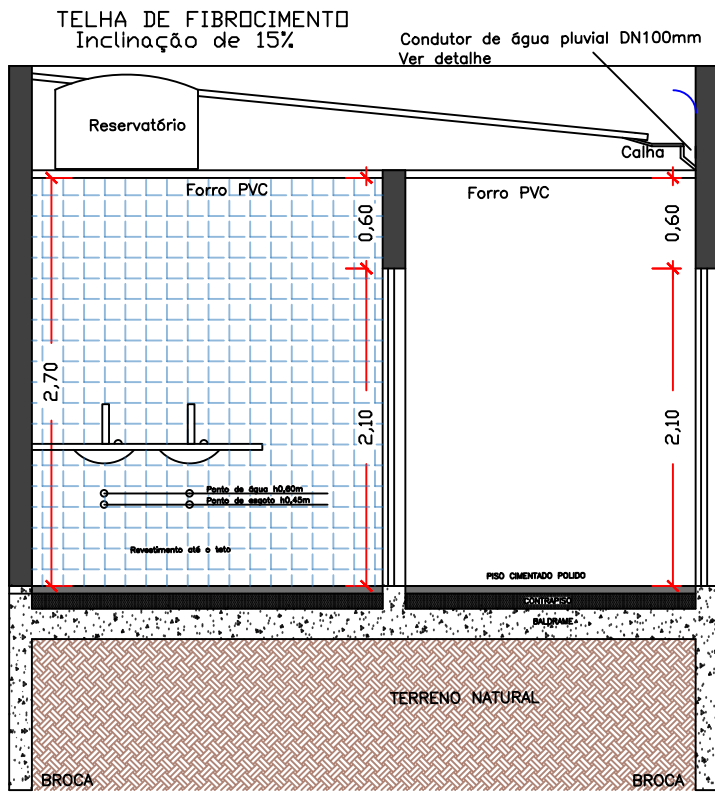

CORTE BB  
ESC. 1:50

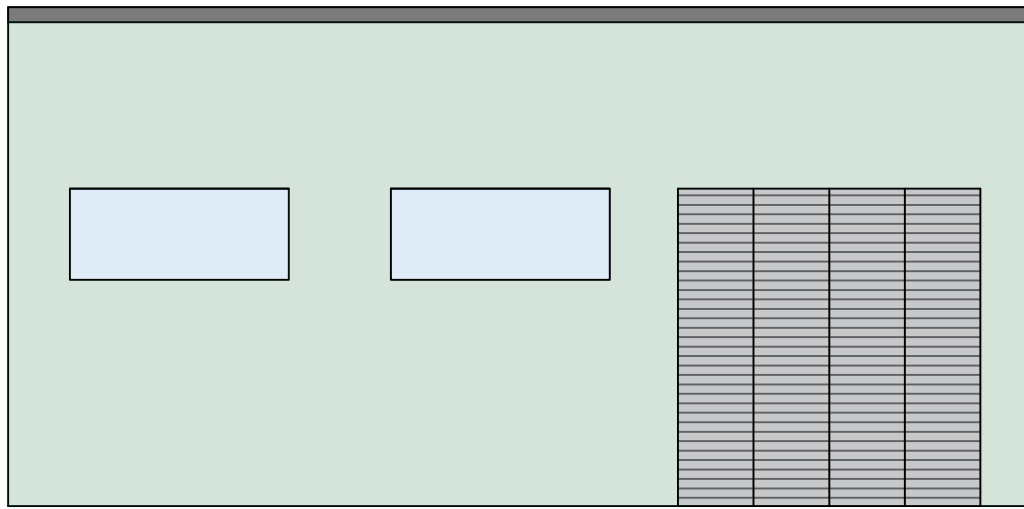

FACHADA  
ESC. 1:50



TABELA DE ESQUADRIAS						
COD	LARG	ALTU	AREA	PEITORIL MATERIAL	QTD	AREA TOTAL
J1		1	0,6	1,5 Alumínio	1	0,6
J2		1,5	0,6	1,5 Alumínio	4	3,6
P1		0,8	2,1	Alumínio	2	3,36
P2		0,7	1,5	Alumínio	5	5,25
P3		0,9	2,1	Alumínio	1	1,89
P4		2	2,1	Alumínio	1	4,2



PREFEITURA MUNICIPAL DE ITAPIRAPUÃ PAULISTA  
ESTADO DE SÃO PAULO

TÍTULO:  
**CONSTRUÇÃO DE PRAÇA**

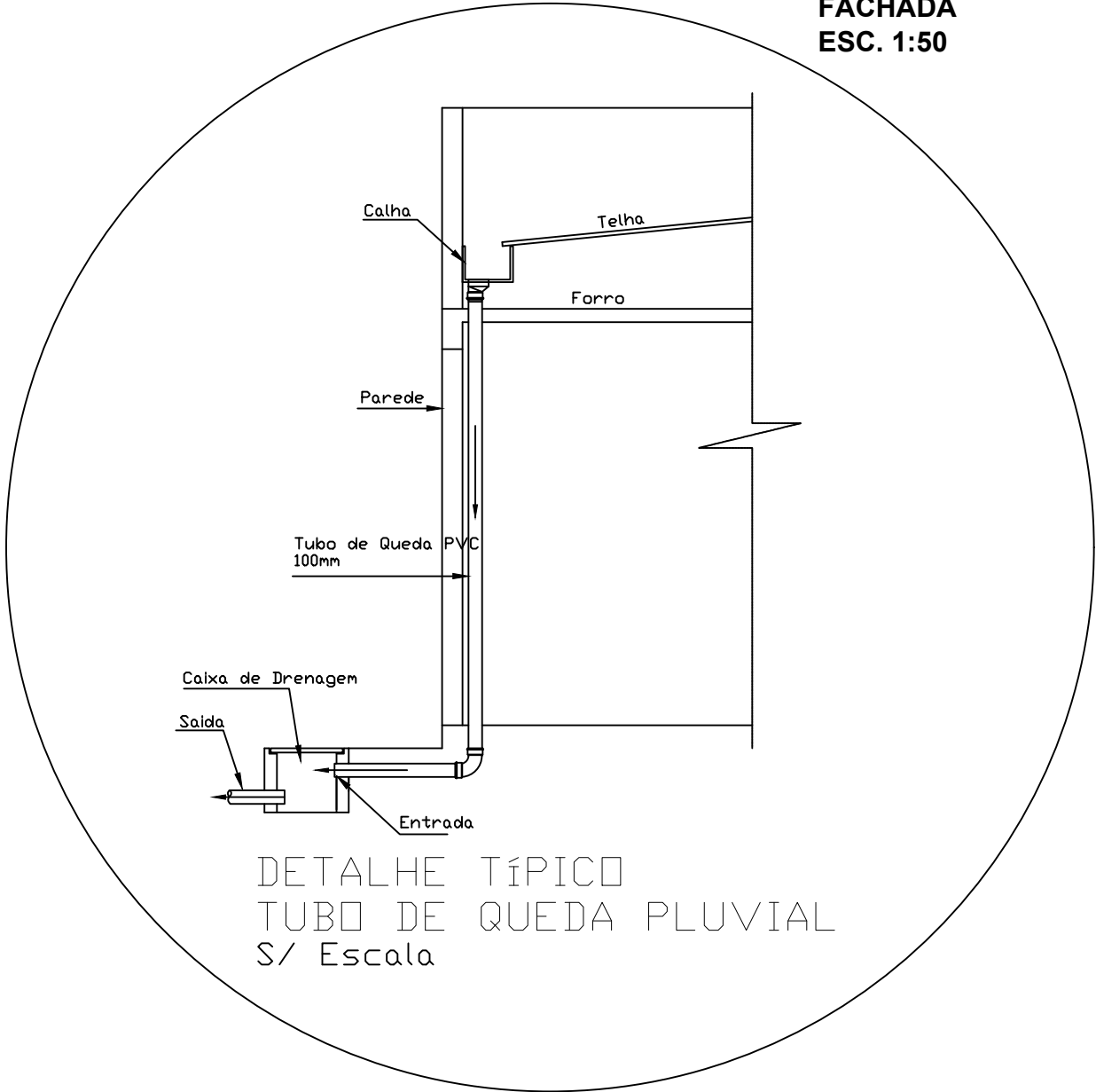
Aprovação do Projeto:

REFERÊNCIA:  
**PROJETO ARQUITETONICO**

ENDEREÇO:  
**BAIRRO BOM JESUS- ITAPIRAPUÃ PAULISTA SP**

PROPRIETÁRIO:  
**PREFEITURA MUNICIPAL DE ITAPIRAPUÃ PAULISTA**

PREFEITURA MUNICIPAL  
APROVADO  
29/10/25  
ITAPIRAPUÃ PAULISTA

Data :  
10/25  
Desenho:  
DEC Engenharia

Escala :  
Indicada  
Prancha:

Versão :  
01  
09 09

Documento assinado digitalmente  
THAIS RAMOS ANDRADE  
Data: 19/02/2026 13:48:40-0300  
Verifique em <https://validar.iti.gov.br>

DECIANE J.A.CUNHA - Engenheira Civil  
CREA/SP 5070339036  
RESPONSÁVEL TÉCNICO ELABORAÇÃO DO PROJETO

Thais Ramos Andrade - Engenheira Civil  
CREA/SP 5070339036  
RESPONSÁVEL TÉCNICO - FISCALIZAÇÃO



# Relatório de Assinaturas

Datas e horários em UTC-0300 ( America/Sao\_Paulo)  
Última atualização em 04 Fevereiro 2026, 20:21:27

Status: Assinado

Documento: Folha9.Pdf

Número: 77328b4e-faea-4bf5-9bb5-5e4400a458d3



Data da criação: 04 Fevereiro 2026, 20:19:46

Hash do documento original (SHA256): 9e29a2cc64c0269f8c2382f19c5784d1c5257035b8bb7278a42ffbe5c6b28746



## Assinaturas

1 de 1 Assinaturas

<div>Assinado  via ZapSign by Truora</div> <div><b>DEICIANE CUNHA</b> Data e hora da assinatura: 04/02/2026 20:21:26 Token: d5e25f7c-fc0e-4db3-a040-676a41af9b09</div>		<div>Assinatura</div>  <div>Deiciane Cunha</div>
<div><b>Pontos de autenticação:</b> Telefone: 5515998342208 E-mail: deiciane@domgiovani.com Nível de segurança: Validado por código único enviado por e-mail</div>		

Localização aproximada: -24.508096, -48.836483  
IP: 170.83.1.81  
Dispositivo: Mozilla/5.0 (Windows NT 10.0; Win64; x64) AppleWebKit/537.36 (KHTML, like Gecko) Chrome/144.0.0.0 Safari/537.36 Edg/144.0.0.0

## INTEGRIDADE CERTIFICADA - ICP-BRASIL

Assinaturas eletrônicas e físicas têm igual validade legal, conforme MP 2.200-2/2001 e Lei 14.063/2020.  
Confirme a integridade do documento aqui.



Este Log é exclusivo e parte integrante do documento número 77328b4e-faea-4bf5-9bb5-5e4400a458d3, segundo os [Termos de Uso da ZapSign](#), disponíveis em [zapsign.com.br](https://zapsign.com.br)

ZapSign 77328b4e-faea-4bf5-9bb5-5e4400a458d3. Documento assinado eletronicamente, conforme MP 2.200-2/2001 e Lei 14.063/2020.